LokalAvisen Nyborg

NYBORG · ØRBÆK · ULLERSLEV
TIRSDAG DEN 22. JULI 2008 . NR. 30 . 13. ÅRGANG

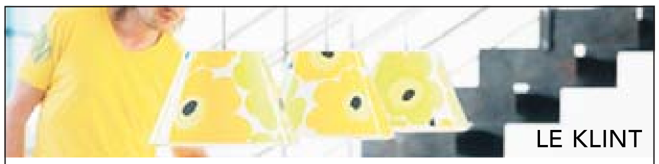

LAMPELand
Langeskov Centret 10 • 5550 Langeskov • Tlf. 65 38 28 38

aktiv super NYBORG
HEL KYLLING
1400 g
TA' 4 FOR
100,00
Kg-pris v/4 stk. 17,86
Frisengårdsvej 91 · Mandag-torsdag 9.00-18.00 · Fredag 9.00-19.00 · Lørdag 9-15 · Sønd. 10-15
Tlf. butik 65 31 07 31 · Tlf. Slagter 65 31 07 32 · www.aktivsuper.dk/nyborg

Rømø – Sydslesvig
7.-10. oktober 2008
4 dage fyldt med masser af oplevelser
Kun kr. 2635,-
pr. pers.
Adelgade 3 – 5800 Nyborg – Tel. 65 31 13 69
E-mail: nyborg@nyborg-rejser.dk – WWW.nyborg-rejser.dk
NYBORG REJSER

FOTO: ERLING LUNDEMANN

Simons sommerjob som livredder

Læs side 29

FOTO: PRIVATFOTO

Tam Mikkel Ræv vinder fotodysten

Læs side 10

"Don Juan" som sommer-opera

Læs side 28

Folkedans i hele byen

Læs side 16

FOTO: ERLING LUNDEMANN

SLAGTEREN TILBYDER:

PR. ½ KG
24,95
Kg-pris 49,90
Fad-, middags- eller herregårdskoteletter
føtex
vi gør mere for dig
30/2008. Forbehold for trykfejl og leveringssvigt.
ÅBENT HVERDAGE TIL KL. 20.00
VESTERGADE, NYBORG
TLF. 63 23 90 00

KOM TIL BRILLEUDSALG
og få dit syn i orden
inden det igen
går løs på jobbet
Benyt vores brilleabonnement
0 udbetaling 0 renter 0 gebyrer
PROFIL OPTIK
ØJE FOR DEN DU ER
THRANE
Gammel Torv, Nyborg · Tlf. 65 31 01 82 · www.profiloptik.dk

Sammen skaber vi oplevelser
Gå ikke forgæves!
Ring efter Jans Gardinbus
65 31 26 79

Hurtig levering
Søvej 13 - 5800 Nyborg
www.jans-gardinbus.dk - mail: jans-gardinbus@mail.dk - Mobiltlf. 20 10 50 02

Svend Aage Thor er død

Svend Aage Thor var altid aktiv, når der skete noget i Ørbæk. Her er han fotograferet for få uger siden ved koncerten med Jørn Wismanns Orkester på Ørbæk Marked. Foto: Ole Friis.

NAVNE: Herreekviperingshandler Svend Aage Thor, Ørbæk, 72 år.

Svend Aage Thor drev sammen med sin hustru Thors Herremagasin på Hovedgaden i Ørbæk, hvor han på alle åbningsdage var at finde bag disken, indtil forretningen lukkede for ca. fem år siden.

Han havde dog ingen planer om at blive stillesiddende pensionist af den grund og fortsatte derfor en gardinforretning.

Svend Aage Thor blev valgt til formand for Ørbæk Handelsstandsforening i 1964, en post han beklædte gennem 34 år.

På den post var han en af de mest markante forkæmpere for at Ørbæk skulle fortsætte som en aktiv by.

Han var desuden i mange år blandt de aktive bag det succesrige Ørbæk Marked.

EL VAGTEN - DØGNET RUNDT
NYBORG EL aps
Autoriseret Elinstallatør
Landrovej 4 · 5800 Nyborg
Tlf. 65 31 23 95 · Fax 65 31 62 95

Mærkedage

GRATIS: Meddelelser om fødselsdage, bryllupper, jubilæer, nyansættelse og nyudnævnelser optages gerne med dato, navn og adresse.

DOG: Hvis der under disse mærkedage medtages åbent hus, receptioner samt tidspunkter beregnes hele stykket som annonce og koster så 4,90 pr. mm + moms.

Fødselsdage under 40 år og alle øvrige »ulige« fødselsdage optages kun som annonce.

BEVAR FATNINGEN
RING TIL ELVAGTEN
NAT & DAG
EL-FIRMAET KENN KROGH
ØSTFYNS EL
FREDENSGADE 7 ST.
65 31 75 01
5800 NYBORG

Lægevagten Region Syddanmark:
Tlf.: 70 11 07 07
Åben hverdag kl. 16-06. Lør., søn- og helligdage: Hele døgnet

Dyrlægevagt:
Nyborg Dyrehospital, Tlf. 65 31 10 18 (svarer hele døgnet)
Iøvrigt kan dyrlægerne kaldes over
Rynkeby Dyreklinik, tlf.: 65 39 10 04
Ørbæk Dyreklinik, tlf.: 65 33 12 06

Falck Nyborg:
Tlf.: 70 10 20 30

NYT OM NAVNE

Bryllup

NAVNE: Viet på Nyborg Rådhus: Dorte Hansen og Morten Bylaug, Skolevej 1, Nyborg.

Fotograf: Atelier Behnke, Nyborg

70 år

NAVNE: Flemming Grønnegaard Hansen, Lyngvænget 3, Nyborg, fylder 70 år onsdag den 23. juli.

Der er åbent hus for naboer, venner og familie fra klokken 13.

ULLERSLEV EL 65 35 12 84
NIELS UFFE JØRGENSEN - en del af ELKAVI
DØGNVAGT www.elkavi.dk

• Elinstallation
• Inteligent bygningsinstallation
• Sikringsanlæg
• Brandalameringsanlæg
• Døgnservice
Lindpro a/s
Lystbådevej 10
5800 Nyborg
Telefon 65 31 65 37
nyborg@lindpro.dk
www.lindpro.dk
Lindpro
-elteknik for fremtiden

Bryllup

NAVNE: Viet i Refsvindinge Kirke: Maria Trøst og Allan Hellerup, Ellingevej 10, Ørbæk

Fotograf: Atelier Behnke, Nyborg

Bryllup

NAVNE: Viet i Øksendrup Kirke lørdag den 21. juni 2008

Mette Leerberg, Vormark Alle 7, Frørup, datter af Tove og Svend Hansen, Ørbæk til Kim Leerberg, Vormark Alle 7, Frørup, søn af Dorthe og Erling Leerberg, Frørup.

Sølvbryllup

NAVNE: Marianne og Christian Ubbesen, Mårvænget 33, 5800 Nyborg kan fejre sølvbryllup onsdag den 23. juli 2008.

70 år

NAVNE: Lene Pagh Rasmussen, Skrænten 7, Ørbæk, fylder 70 år på søndag den 27. juli.

EL-VAGTEN
AXEL PEDERSEN Tlf 65 31 07 27
ØXENDRUP EL Tlf 65 37 11 82
-vi dækker østfyn elektrisk
- alt hvad du tænder på...
EL SALG & SERVICE

LÆSERBREVE

Pas på tricktyvene

Af Ole Poulsen, Vesterhavnen 16, Nyborg

DEBAT: Ved hjælp af et simpelt tricktyveri (hjælpsomhed med størrelse på tekstiler fra den ene af to tricktyve) blev vi i fredags i Føtex, Nyborg, frastjålet tegnebog med diverse kort, kørekort og 75 kr. i kontanter. Den direkte skade er meget begrænset. De følelsesmæssige er dog noget større.

Jeg har henvendt mig til varehuschefen i Føtex. Vi kom i Føtex for at handle, og fordi varesortimentet passer os, men samtidig forventer vi, at Føtex sørger for et taske- og tricktyvefrit område.

Jeg ville henlede varehuschefens opmærksomhed på problemet, idet jeg gentagne gange via dagspressen har konstateret, at netop Føtex har været vært for diverse tricktyve.

Jeg opfatter varehuschefens svar som noget arrogant, idet han ikke mente at kunne gøre mere, end han allerede havde gjort. De havde en butiksdetektiv som gik rundt, og han kunne ikke mistænkliggøre alle kunder!! Vartehuschefen sluttede af med at ønske mig en god weekend.

Det syntes jeg virkelig er situationsfornemmelse.

Mit formål med henvendelsen er: Pas på tricktyve i Føtex, for Føtex passer ikke på dig.

En ommer, borgmester

Af Inge Christensen, Frisengårdsvej 64, st.tv., Nyborg

DEBAT: Det er selvsagt en skamplet på vores skønne natur ved Nyborg Strand med udsigt til broen, at kommunen har placeret et mørkeblåt wc og to store skraldespande lige ud for Nyborg Strand.

Hvem skal benytte disse grimme wc'er?

Hvis det er til strandgæsterne, som bader mellem Hesselhuset og Nyborg Strand, har de da gjort i bukserne, inden de når de grimme skure.

Kunne det ikke være gjort bedre med en miljøvenlig farve og en placering diskret 200 meter fremme dækket af skov på begge sider?

Det må være en ommer, borgmester.

Jeg undrer mig ligeledes over, at der er kommet "privat"-skilte op i Christianslundskoven.

Har kommunen solgt jord til ejeren, borgmester?

Sådan at vi nyborgensere er afskåret for at benytte vejen op forbi Hotel Hesselet?

Man kunne jo spørge: Hvad er straffen for at benytte vejen til Hotel Hesselet, borgmester?

SundhedsKlinikken
NYBORG
Behandling - Foredrag - Kurser
• Zoneterapi
• Øreakupunktur
• Massage
• Kropsterapi
• Clairvoyance
• Healing
• Bachs blomsterremedier
• Tarot
• Pilates

Ulla Krogsgaard
Tlf. 6110 0725 / 6530 1882
Kongegade 22 o.g., Nyborg
www.sundheds-klinikken.com
kontakt@sundheds-klinikken.com

GABAY fotografi

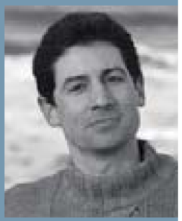

PORTRÆT · BRYLLUP · ERHVERV · KUNST
Tlf. 23 41 05 61, gabay@mail.dk, www.gabay.dk

Ny blomsterbutik

NYBORG: Til oktober får Nyborg endnu en blomsterbutik. Det er Hanne Olsen, der til daglig driver Hannes Blomster i Svendborg, som nu også åbner en butik i Korsgade den 13. oktober.

Ud over blomster og potteplanter vil Hanne Olsen også forhandle brugskunst.

Blomster og fugle

FERRITSLEV: 800 fuchsier, 100 pelargonier og et 40 meter langt staudebed.

Det er noget af det, man kan se ved at besøge Laura og Ejnar Jensen, Lodskovvej 7, i Ferritslev. Her holder man åben have den kommende weekend og weekenden efter. Alle dage fra klokken 10-17.

Man kan også besøge en lille skov med volierer.

Nyborg KOMMUNE

Højvandsdige ved Drejet

Meddelelse om tilladelse til anlæg af højvandsdige ved Drejet

Nyborg Kommunes Teknik- og Miljøudvalg har besluttet, at der kan anlægges et højvandsdige på matrikel 12a ved Drejet. Kystdirektoratets har meddelt tilladelse til projektet.

Udvalget har endvidere godkendt bestyrelsen for Digelaget Drejets forslag til udgiftsfordeling.

Nærmere oplysninger om afgørelsen kan fås ved henvendelse til Teknisk Afdeling, Nr. Voldgade 9, 5800 Nyborg. Tlf. 63 33 79 46. E-mail: teknik-miljoeafdelingen@nyborg.dk.

Afgørelsen kan inden 4 uger påklages til Transport- og Energiministeren.

Klageberettiget er den afgørelsen er rettet til, enhver der må antages at have en væsentlig individuel interesse i sagen, samt Danmarks Naturfredningsforening, Friluftsrådet, Ejendomsforeningen Danmark og Fritidshusejernes Landsforening.

Eventuel klage indsendes til Nyborg Kommune som videresender denne til Transport- og Energiministeren.
Teknisk Afdeling

Nedlæggelse af offentlig vej

Byrådet har, jf. lov om offentlige veje § 23 og § 90 besluttet, at den offentlige vej fra Christianslundsvej, forbi Hotel Hesselet, til skovvejen nord for Hotel Hesselets parkeringsplads, nedlægges som offentlig men opretholdes som privat vej for Hotel Hesselet dog således, at der fortsat skal være offentlig adgang og gennemkørsel, sådan at vejen ikke lukkes.
Den pågældende strækning overdrages til Hotel Hesselet.

Sommerunderholdning for børn i Nyborg 2008

TOSSET TIRSDAG 29.7 kl. 10.30.
Koncert: Palle Pirat: Troldom og magi.

Musik med det populære orkester. Splitte mit plastiksværd. Husk pirattøjet . Især for børn fra 3-10 år.

Sted: »Den Grønne«, Gasværksvej, Nyborg

Varighed: ca. 50 min.

Forbehold for programændringer p.g.a. sygdom og vejrforhold o.lign.
Hvis du er i tvivl – spørg Nyborg Bibliotek:
Tlf. 63 33 70 75.

Med venlig hilsen
Projektgruppen: Sommerunderholdning for børn 2008

Arr.: Nyborg Bibliotek, skole- og kulturafdelingen og institutioner i Nyborg Kommune

Nyborg BIBLIOTEK

Offerrådgivningen

Til dig eller dine pårørende, der har været udsat for en forbrydelse eller ulykke.

Du kan henvende dig til:
Offerrådgivningen, Nyborg Politikreds, tlf.: 23 68 60 46.

se mere på **nyborg.dk**

Det sker

Se flere aktiviteter på www.detskerinyborg.dk

Til tirsdag d. 30. september.
12.00-22.00:
Café Rembrandt, Nyborg: Ida Rostgaard udstiller keramik og malerier.

Til søndag d. 7. september
10.00-16.00:
Mads Lerches Gård: Udstilling med eksotiske genstande fra Østen, Balkan, Europa og Afrika indsamlet af to nyborgensere, som drog ud i den store verden for 100 år siden.
Arr.: Nyborg Museum.

Til torsdag d. 31. juli
11.00-17.00: **Cafe Danehof:** Tom Torup udstiller.
Arr.: Café Danehof.

Tirsdag 22. juli
10.00-15.00: **Volden v/den Grønne, Nyborg:** Sportsfiskeri/Fiskeskole. Arr.: Fiskeriforeningen Fangstkrogen
10.30: **Den Grønne, Nyborg:** Tosset tirsdag med Klovneshow. Arr.: Nyborg Bibliotek.
19.00: **Skillerhuset, Nyborg:** Nyborg Tappenstreg går gennem byen med fløjter og trommer.
Arr.: Nyborg Turistbureau.

Onsdag den 23.
10.00-12.00: **Politistationen i Nyborg:** Ordentlig Onsdag hos politiet hvor der er åbent hus.
10.00-15.00: **Volden v/den Grønne, Nyborg:** Geddekonkurrence for alle børn fra 10-18 år. Præmieoverrækkelse kl. 14.30. Arr.: Fiskeriforeningen Fangstkrogen.

Torsdag den 24.
10.00-15.00: **Volden v/den Grønne, Nyborg:** Medekonkurrence for alle børn fra 10-18 år. Præmieoverrækkelse kl. 14.30. Arr.: Fiskeriforeningen Fangstkrogen.

Fredag den 25.
9.00-11.00: **Golfklubbens Træningsbaner, Nyborg:** Golfspil for alle piger og drenge fra 10- 17 år.
Arr.: Golfklubben, Nyborg.
10.00-15.00: **Volden v/den Grønne, Nyborg:** Medekonkurrence for alle børn fra 10-18 år. Præmieoverrækkelse kl. 14.30. Arr.: Fiskeriforeningen Fangstkrogen.

Lørdag den 26.
10.00-17.00:
Lodskovvej 7, Ferritslev: Åben have. Kom og se 4900 m² stor have med 800 fuchsier og 100 perlagonier samt 40 meter langt staudebed.
Arr.: Laura og Ejnar Jensen
20.00:
Østerhavnen, Nyborg: Flagnedtagning med trompetsolo.
Arr.: Nyborg Turistbureau.

Søndag den 27.
10.00-17.00:
Lodskovvej 7, Ferritslev: Åben have. Kom og se 4900 m² stor have med 800 fuchsier og 100 perlagonier samt 40 meter langt staudebed.
14.00-17.00:
Turistbureauet, Torvet 9, Nyborg: Besøg den spændende ø Sprogø.
Arr.: Nyborg Turistbureau
19.30:
Nyborg Slot, Nyborg: Slotskoncert m. russiske Eduard Sjomin på klaver.
Arr.: Nyborg Slotskoncerter.
20.00:
Østerhavnen, Nyborg: Flagnedtagning med trompetsolo.
Arr.: Nyborg Turistbureau.

Kalenderen er lavet i samarbejde med www.KultuNaut.dk

Tolstrup vender tilbage

Jens Tolstrup bliver arrestinspektør med Nyborg som udgangspunkt

Af Bjarke Vestesen

NYBORG: Den tidligere fængselsinspektør ved Statsfængslet i Nyborg, Jens Tolstrup, vender nu tilbage til Nyborg.

- Han kommer til fysisk at sidde i statsfængslet, men det er i en hel anden jobfunktion end den, han havde tidligere, forklarer Lars Skjødt Vinter, der passer jobbet for Jens Tolstrup som fungerende arrestinspektør indtil den 1. august.

Tolstrup er den nye arrestinspektør for Syd- og Sønderjylland samt Fyn, og han vender dermed hjem efter fire år i Australien.

Her har han siden 2004 været direktør for kriminalforsorgen i Northern Territory - en stat med et indbyggertal som Odense Kommune.

Med sine 64 år er Jens Tolstrup stadig erhvervsaktiv og som én af landets tre arrestinspektører får han det juridiske ansvar for landets arresthuse.

Han får base i Nyborg, mens de to øvrige sidder i Jyderup på Sjælland og Nr. Snede i Jylland.

Indtil årsskiftet var det landets politimestre, der havde ansvaret for arresthusene i Danmark, men med politikredsreformen overtog Direktoratet for Kriminalforsorgen opgaven.

Når Jens Tolstrup alligevel først tiltræder den 1. august er det, fordi han skulle løses fra sin ansættelse i Australien, hvor han skulle forny fængselsstrukturen.

Det har han gjort, siden han forlod Danmark efter at være blevet groft overfaldet.

En mørk efterårsaften i 2002 blev den daværende inspektør ved Statsfængslet i Nyborg angrebet af to hætteklædte mænd med baseball-køller i baghaven ved embedsboligen over for fængslet.

Han blev slået hårdt flere gange og blev alvorligt kvæstet i hovedet og på hænderne.

Tre rockere med tilknytning eller direkte medlemskab af rockergruppen Bandidos blev i 2005 idømt henholdsvis ni, otte og seks års ubetinget fængsel for overfaldet på tidligere fængselsinspektør samt for at have forsøgt at køre en fængselsbetjent ned.

Jens Tolstrup - tilbage til Nyborg. Arkivfoto.

Loppefund på Holckenhavn

NYBORG. Christina Holck og hendes familie har ryddet op i kældre og på lofter - og her har de fundet effekter til et helt loppemarked.

Derfor inviterer Holckenhavn indenfor søndag den 27. juli klokken 15-18.

- Det er utroligt hvad mine forgængere har efterladt sig. Der er lidt af hvert – alt fra glas, porcelæn og bestik til lamper og borde. Nogle ting er kun 10-15 år, mens enkelte af tingene der sælges er flere hundrede år gamle, siger Christina Holck.

Loppemarkedet holdes i en af kældrene under slottet og i dagens anledning er der indrettet en lille udendørs café.

Det er 6. gang Christina Holck holder loppemarked, og der er stadig masser af ting tilbage på slottet, meddeler hun.

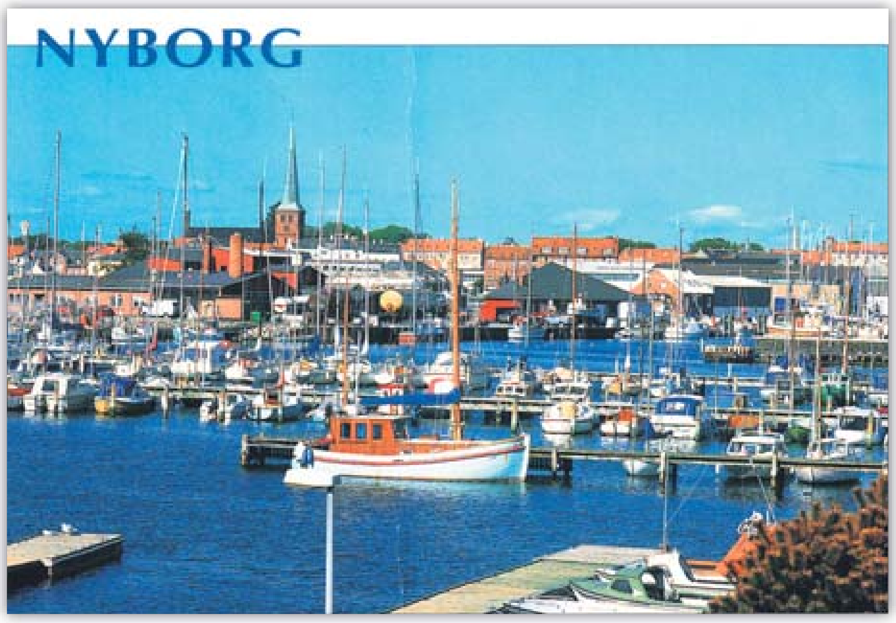

Mystisk hilsen fra Nyborg

NYBORG: *Kære Moster Oda. Det går godt på vores sommerferie. Vi er i Nyborg - en rigtig hyggelig, gammel købstad med en stor havn. Derfor sender jeg dig dette flotte kort med billede af Nyborgs marina.*

Hilsen Susser.

Sådan kunne der stå bag på postkortet, som ses her ved artiklen. Og hvis moster Oda er fra Skive og aldrig har sat sine ben i Nyborg, er hun sikkert lykkelig for billedet med havn og fiskekutter og kirketårn.

Men når en nyborgenser får fat i postkortet, bliver der stille. For hvad er det egentligt for et billede? Hvorfra er det taget? Hvor er vi henne?

Kik godt på billedet, og kan du ikke løse gåden, så må du vente en uge, for da vender Lokalavisen Nyborg tilbage i med en forklaring på det mystiske postkort fra Nyborg.

Postkortet er fundet i en af Nyborgs butikker, og sælges altså den dag i dag.

Kom rigtigt i gang med Demidekk

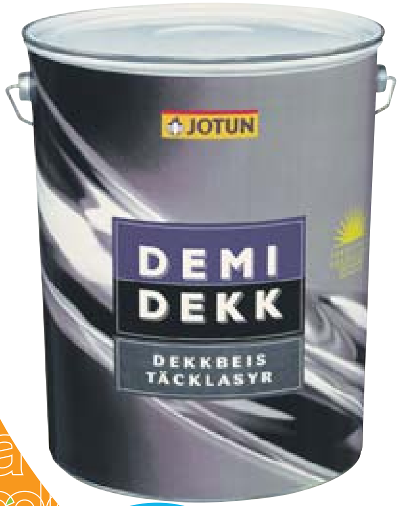

Demidekk Dekkbeis
- Træbeskyttelse med god dækkeevne.
- Giver en holdbar overflade
- Effektiv beskyttelse mod sollysets UV-stråler

4,5 liter 699,-

colorama
Tæpper og Gardiner
Vestergade 33 C · 5800 Nyborg · Tlf. 65 31 51 11

Sexy eyes

Gratis prøvetid

Prøv Nyt Syn EXTRA 1-dags linse med
- forbedret synskvalitet
- komfort hele dagen
- enkel håndtering

Vil du prøve?
Ring og bestil en tid eller kom ind til en snak om linser.

Nyt Syn
klar besked

NYBORG OPTIK
Carsten L. Andersen, statsaut. Optometrister
Kontaktlinse- & Svagsynsspecialist · Nørregade 18
5800 Nyborg · Tlf. 65 31 10 10

STORT UDVALG I: HAVE- & STUEGØDNING - GRANIT - KERAMIK - PRYDBUSKE - JORD & SPHAGNUM

KRUKKER TIL INDE & UDE

Havehibiscus
på stamme ca. 1,2 m, flotte blå blomster
Nu kun kr. 69,75

Phalaenopsis
Brudeorkidé
SUPERPRIS kun kr. 20,-

Hortensia
Alma, Clara og Dorthea
Kun kr. 50,-

»Susi«
Flot enkel skjuler med detalje i sølv
Frit valg kr. 30,-

Besøg vor hjemmeside
www.nyborg-blomster.dk
Alle tilbud gælder fra onsdag til mandag
Åbningstider:
Mandag-fredag 9.00-17.30
Lørdag-søndag 9.00-16.00

Odensevej 51 · 5800 Nyborg
Tlf. 65 31 45 47

POTTEPLANTER - STAUDER

- SAMMENPLANTNINGER - SNEGLEDRÆBER OG MEGET MERE, KOM OG KIG

NU 2 IDEmøbler I ODENSE

ÅBNINGSSALG *for* KRÆSENPINDE

OG ALLE OS ANDRE DER ER MED PÅ ET GODT TILBUD

FUNCTION – vores danskproducerede byggesofa system, hvor du kan designe din egen sofa i lige den størrelse, der passer dig. Blødt, strukturvævet stof (dessin 135) i 4 forskellige farver eller kraftigt, blødt okselæder (dessin 628) i 16 farver.

SPAR 20% på udvalgte FUNCTION modeller

SPAR 20%
23.700,-
SPAR 5.925,-

FUNCTION sofa opstilling 501. L 275 x B 250 cm. Strukturvævet stof (dessin 135). Vor normalpris 17.850,- **NU 14.280,- SPAR 20%**. Læder (dessin 628). Vor normalpris 29.625,- **NU 23.700,- SPAR 20%**

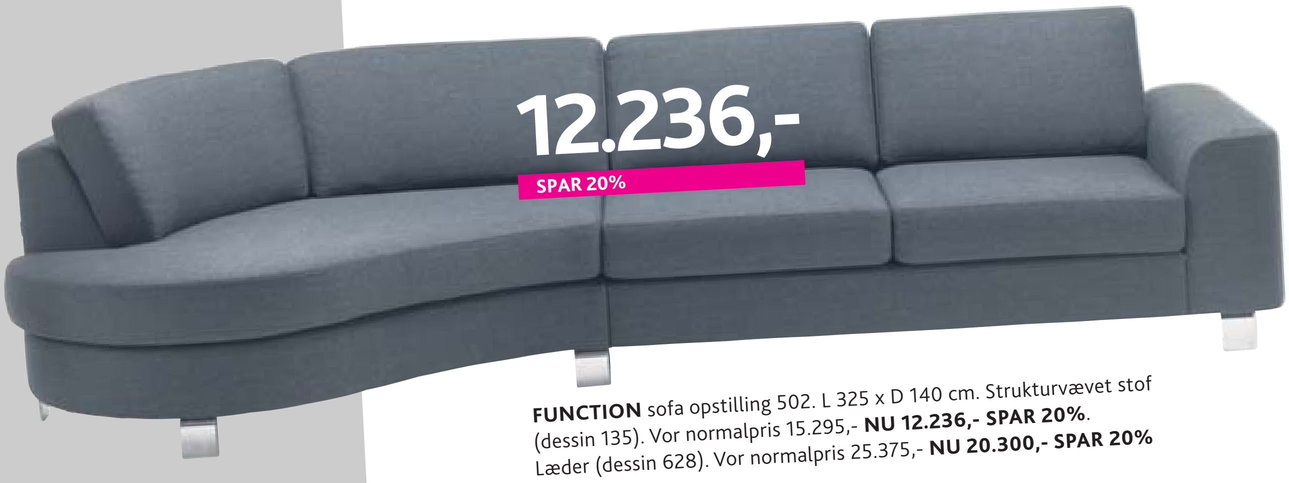

12.236,-
SPAR 20%

FUNCTION sofa opstilling 502. L 325 x D 140 cm. Strukturvævet stof (dessin 135). Vor normalpris 15.295,- **NU 12.236,- SPAR 20%**. Læder (dessin 628). Vor normalpris 25.375,- **NU 20.300,- SPAR 20%**

function® DESIGN DIN EGEN SOFA

70 millioner kombinationsmuligheder...

FUNCTION er indbegrebet af enkelthed og fleksibilitet. Med 22 forskellige moduler, 7 forskellige armlæn og hele 9 forskellige benløsninger er det kun fantasien, der sætter grænser for, hvordan din FUNCTION sofa kan opbygges. FUNCTION leveres i et væld af forskellige stof- og læder-varianter, hver især i flere farver. Se specialudstillingen i forretningen og rekvirér brochure eller kig på www.function.dk, hvor du også kan designe din egen sofa ved hjælp af FUNCTION tegneprogrammet. **Se alle 22 moduler på function.dk**

15.180,-
SPAR 20%

FUNCTION sofa opstilling 504. L 319 x B 210 cm. Strukturvævet stof (dessin 135). Vor normalpris 18.975,- **NU 15.180,- SPAR 20%**. Læder (dessin 628). Vor normalpris 32.080,- **NU 25.664,- SPAR 20%** Priserne er ekskl. puder.

IDEmøbler. Der tages forbehold for trykfejl og udsolgte varer.

IDEkonto **180 dages rente & afdragsfri kredit!** Årlig nominel rente 0,0%. ÅOP 2,0% ved et lån på 30.000,-

ÅBNINGSTIDER
Mandag: 10.00 - 18.00
Tirsdag: 10.00 - 18.00
Onsdag: 10.00 - 18.00
Torsdag: 10.00 - 18.00
Fredag: 10.00 - 18.00
Lørdag: 10.00 - 15.00
1. SØNDAG I HVER MÅNED: 10.00 - 16.00

ODENSE M
Tagtækkervej 4,
5230 Odense M
Tlf. 66 16 22 17,
odensem@ide.dk
www.ide.dk

ÅBENT SØNDAG
3. AUGUST KL. 10-16

IDEmøbler
VI HAR HELT SIKKERT OGSÅ NOGET TIL DIG

RESTPARTI I TERRASSEVARMERE

Begrænset parti

Appliance Klimaanlæg

AAC - 12SCH-PTC. Energiklasse A.
Kølesffekt: 12000 BTU, varmeeffekt:
14000 BTU, arbejdsområder op til 100 m².
SILVAN normalpris 4.999,-

NU 2000,-

SPAR 2.999,-

Appliance Terrassevarmer

Væg
ALG-2000GW GOLD. Vægmodel til brug inden- og udendørs. 1000 W/2000 W.
Parasolbeslag inkluderet. Ledning og stikprop.
SILVAN normalpris 1.499,-

NU 499,-

SPAR 1.000,-

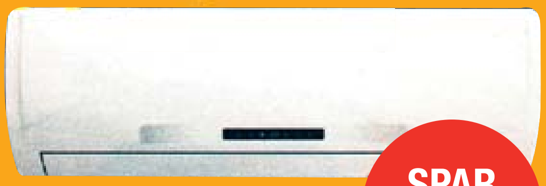

Klimaanlæg AAC-11000A-PTC

Bedre indeklima og besparelse.
Energiklasse A. 9000
BTU Køleeffekt. 11000 BTU varmeeffekt.
Koldluftsblæsefunktion.
Anbefalet arbejdsområde op til 80 m²
SILVAN normalpris 4999,-

NU 2000,-

SPAR 2.999,-

Terrassevarmer/reflektorvarmer

til udendørs brug. 1500 W
Infrarøde quartz-varmerør. Inkl. parasolbeslag, ledning og stikprop.
SILVAN normalpris 899,95

NU 400,-

SPAR 495,95

Terrassevarmer Term 2000

Aluminium, en fuldstændig vandtæt model, IP65. Infrarødt Gold-rør fra Philips, der straks giver en behagelig varme.
Levetid på op til 5000 driftstimer.
Beregnet til udendørsopvarmning og er ideel til telte og under markiser.
Inkl. vægbeslag.
SILVAN normalpris 2995,-

NU 1500,-

SPAR 1.495,-

Appliance Terrassevarmer

2000 W
ModelAIG-2000W GOLD.
Gulvmodel til brug både inden- og udendørs m. kortbølgespektret varmerør.
Kan indstilles til både 1000 W og 2000W.
Justerbar højde 185-205 cm.
Støbejernsfod i diameter 50 cm.
Væltesikring. Ledning og stikprop.
SILVAN normalpris 1499,-

NU 499,-

SPAR 1.000,-

Aircondition

P 125 mobil aircondition med LCD-display, anbefalet arbejdsområde 25 kvm
SILVAN normalpris 3999,-

NU 2000,-

SPAR 1.999,-

Bordventilator

ADX-25 27W i hvid plast 25 cm.
3 hastigheder. Kan dreje fra side til side.
SILVAN normalpris 149,95

NU 89⁹⁵

SPAR 60,-

Tectro Aircondition

TP 20 - Coolfair. Digitalt display, fjernbetjening, timer, arbedsområde op til 25 m².
SILVAN normalpris 2499,-

NU 1500,-

SPAR 999,-

Reflektorvarmer

R3. Oscillerende. 3 indstillinger, 1200 watt.
SILVAN normalpris 199,95

NU 149⁹⁵

SPAR 50,-

Aircooler 20R

Transportabel. 60 W.
Elektronisk betjeningspanel.
Fjernbetjening. Roterende, kan dreje automatisk.
3 hastigheder.
SILVAN normalpris 599,95

NU 300,-

SPAR 299,95

HUSK
Søndag den 27/7
kl. 10-16

SILVAN

Spørg i SILVAN før du går i gang
www.silvan.dk
VESTERGADE 31 . NYBORG . TLF. 65 31 40 25

Ny købmand

Per Friis Andersen overtager Rema 1000 i Nyborg

Henrik Boeriths stopper i Rema 1000 i Nyborg. Arkivfoto.

NYBORG: Kun seks måneder efter åbningen af den nye Rema 1000 i Nyborg får forretningen ny indehaver.

Henrik Boeriths har været nødt til at give op, og han har afstået butikken til Per Friis Andersen, der de seneste otte år har drevet Rema 1000 i Langeskov.

Den 48-årige Per Friis Andersen har stået for åbning og etablering af en lang række supermarkeder. Han arbejdede i en årrække som butikschef i Fakta, og i 1997 åbnede han Rema 1000 i Bolbro ved Odense, inden han overtog forretningen i Langeskov i 1999.

Det er ikke lykkedes for Henrik Boeriths at skabe en ordentlig indtjening på Rema 1000 i Nyborg, og forretningen ligger også i et område, hvor der er hård konkurrence på dagligvarer. Men det skræmmer ikke Per Friis Andersen.

- Jo flere gode forretninger der er, jo flere kunder kommer der til området, så jeg tror, at konkurrencen er sund. Jeg tror fuldt og fast på, at folk gerne vil have både en højprofil forretning som Føtex og en discountbutik som Rema 1000.

Per Friis Andersens kone Charlotte overtager forretningen i Langeskov.

De to forretninger skal drives i to forskellige selskaber, men Per og Charlotte Andersen forventer nogle klare fordele ved at gå sammen på indkøbs- og personalesiden.

- Det giver os mere fleksibilitet og muligheden for at købe stort ind, siger Per Friis Andersen, som overtager Nyborg-butikken ved udgangen af juli.

- Da jeg startede i Langeskov, sagde jeg, at det skulle være min sidste forretning, men da jeg hørte om muligheden i Nyborg, kunne jeg ikke nære mig.

Vil du anbefale andre at læse denne artikel? Giv den stjerner fra 1 til 5.

Østfyns Restaurationsguide

Sommer 2008

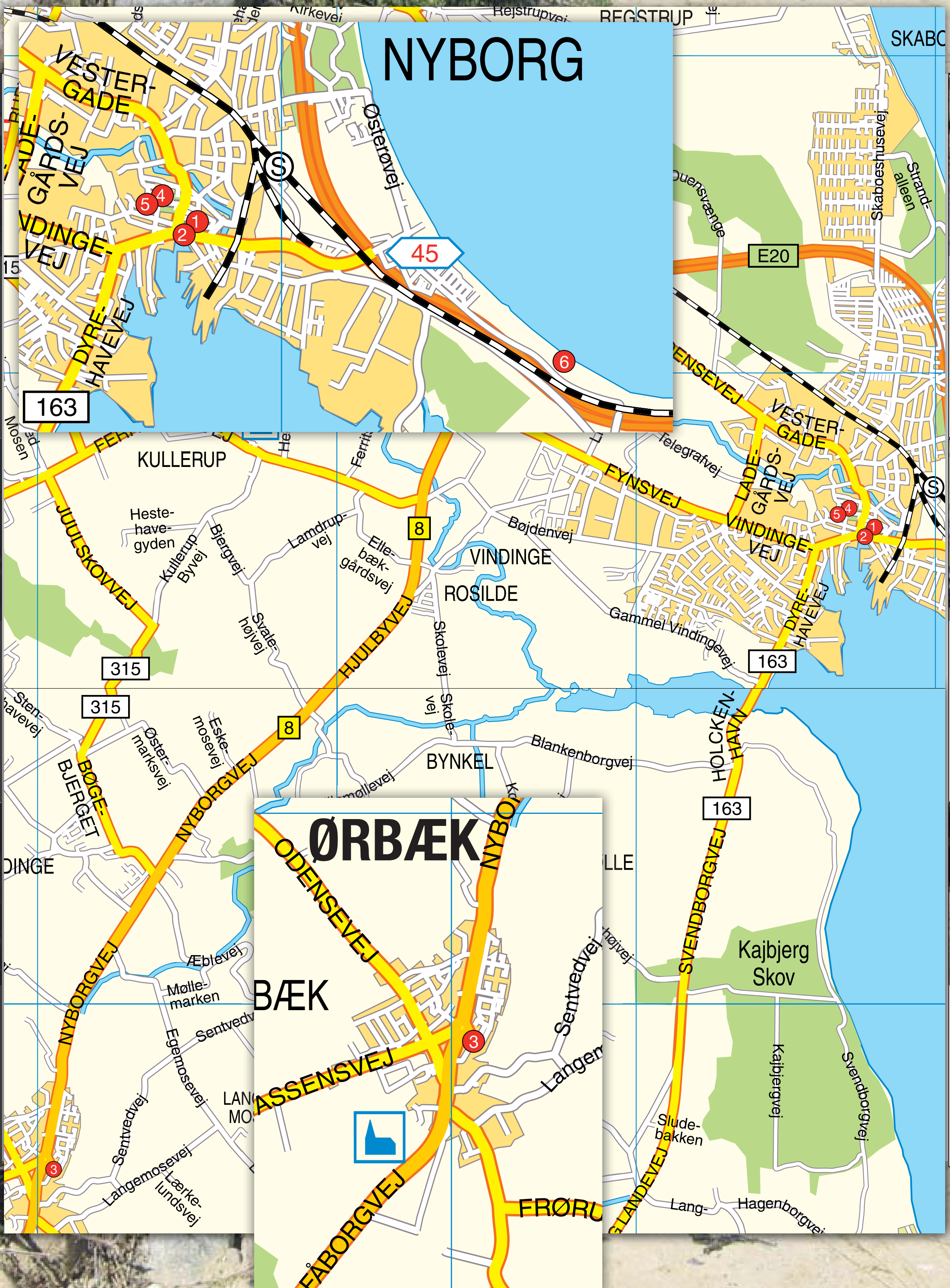

Villa Gulle ①
Østervoldgade 44
5800 Nyborg
Tlf. 65 30 11 88
www.villa-gulle.dk

Café Rembrandt ②
Havnegade 2A, 5800 Nyborg
Tlf. 65 30 32 30.
Se menuer på www.caferembrandt.dk
Åben alle ugens dage.

Ørbæk Kro ③
Hovedgaden 1, 5853 Ørbæk
Tlf. 65 33 14 25
www.orbak-kro.dk - info@orbak-kro.dk
Hvis du skal bestille bord til 100 eller 2, så bestil bord på Ørbæk Kro.

Café Anthon ④
Mellemgade 25
5800 Nyborg
Tlf. 65 31 16 64

Restaurant Østervemb ⑤
Mellemgade 18,
5800 Nyborg
Tlf. 65 33 17 30
www.oestervemb.dk

Restaurant Skærven ⑥
Hjejlevej 101, 5800 Nyborg
Tlf. 65 31 50 50.
Se menuer på www.restaurantskaerven.dk
Åbningstider: Onsdag kl. 17.00-21.00
Tors.-, fre.-, lør.- og søndag kl. 11.00-21.00

Caribien var langt væk

Maritim Markedsdag i Nyborg i regn og rusk

Havnemarkedet i Nyborg bød på fiskeauktion under ledelse af auktionarius Gert Gregersen der til daglig arbejder i fiskerihavnen i Esbjerg. Foto: Mie Schärfe

NYBORG: Caribisk stemning hænger ikke rigtig sammen med stiv blæst og 15 grader. Maritim Havnemarkedsdag i Nyborg havde bebudet tropisk stemning med palmer, steelband og samba-piger.

Nu skulle Nyborgs fortid som søfartsby og forbindelsen til de varme lande genoplives. Men Nyborg Turistforening og Handelsstandsforeningen fik ikke hjælp af vejrguderne.

Det blæste så meget, at salgsboderne havde nok at gøre med at holde på hat, parasoller og udsalgsvarer, og først på eftermiddagen måtte arrangørerne aflyse dagens hovedbegivenhed - dystløbet i havnen - på grund af blæst, strøm og bølger.

Da Nyborg Saluteringslaug åbnede markedsdagen med tre skud fra den nyindkøbte bronzekanon, kunne salutkommandør Ole Olsen og hans folk stadig holde krudtet tørt.

Men siden kom bygerne, og eneste chance for at komme i ly var musikteltet og marinehjemmeværnskutteren "Gemini."

I teltet var der endda mulighed for at få en fisk i lommen! Esbjergs fiskeauktionarius Gert Gregersen afviklede en vaskeægte fiskeauktion, hvor alle kunne være med.

Og trods vejret var der faktisk udmærket besøg på havnen dagen igennem.

Men Caribien var langt væk.

Af Peter Jensen

Blæsten og regnen lagde en dæmper på havnefesten i Nyborg. Men der var hygge og læ i teltet. Foto: Mie Schärfe.

Gang i fotodysten

Mange nye bidrag - nysgerrig ræv vinder ugens 1. præmie

DE BEDSTE HILSNER

Vor »Solstråle«
ønskes tillykke med fødselsdagen søndag den 27. juli.
Vi glæder os meget til fødselsdagsfesten.
E & L

Synsmanden
blev i går 50 år. Du ønskes tillykke.
Troels, Alex, Thea, Victor og Nanna

Kære far/bonusfar
Tillykke med de 50 år idag.
Vi glæder os til festen.
Børn og bonusbørn.

Kære moster Marianne
Tillykke med dit 25 års jubilæum den 27. juli.
Glæder os til at fejre dig.
»Familien Hansen«

Hej Britta
Ingen kan se det, men jeg ved det.
Glæder mig til vores 50 års voldspilsjubilæum den 31. juli.
Kærlig hilsen Linda

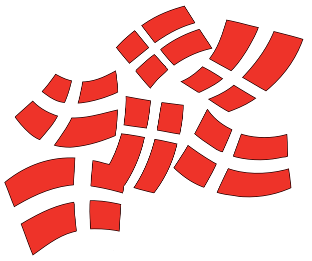

- send en hilsen med en sjov tekst til familie og venners fødselsdage, jubilæer eller andre mærkedage...

En hilsen på max. 15 ord med billede koster 60 kr.

Skriv din tekst på nedenstående kupon.
Vedlæg foto, evt. på mail:
lan@fynskemedier.dk
+ check eller kontanter (ikke frimærker) og aflevér det hele inden torsdag kl. 12.00 til **LOKALAVISEN NYBORG, Nørrevoldgade 58, 5800 Nyborg**

Ønskes i LokalAvisen Nyborg den

Tekst: ____________________

____

____

____

Indsendt af: ____________________

____

Adr.: ____________________

NB! Kun originalfoto - ikke print eller kopi.
Foto kan afhentes 2 dage efter indrykning i avisen.
Hvis der er 2 billeder til teksten betales dobbelt pris.

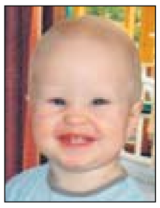

Hej Hej Rigo
Du ønskes rigtig hjertelig tillykke med din 1 års fødselsdag den 13.
Kærlig hilsen morfar og mormor

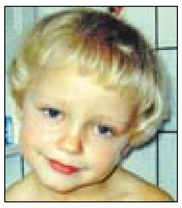

Hej Hej Isabella
Du ønskes rigtig hjertlig tillykke med de 6 år den 18.
Kærlig hilsen morfar og mormor.

Ræve er ofte meget sky dyr, men i Nr. Lyngvig har Mikkel en madveninde, Tove, der får besøg et par gange om dagen. Den historie og det billede kunne vi ikke stå for, og det blev ugens vinder i Lokalavisen Nyborgs foto-dysten

FOTODYST: I den forløbne uge kom der for alvor gang i fotoapparaterne i sommerlandet, og Lokalavisen Nyborg takker for de mange fine bidrag.

Det var ikke nemt at være dommer, for flere af de indsendte billeder havde fortjent at vinde. Men der kan kun være en vinder pr uge, og vi kunne ikke stå for billederne af den tamme ræv fra Nordjylland.

Lina og Erik Jakobsen, Nymarksvej 76, Nyborg, har sendt to billeder af den tamme og nysgerrige ræv, der besøger sin madveninde Tove to gange dagligt på campingpladsen i Nr. Lyngvig. Lina og Erik Jakobsen fortæller, at ræven endda en enkelt gang har haft sine unger med, men det er der desværre ingen billerder af.

Et af de billeder, der konkurrerede med Mikkel Ræv var billedet af 7-årige Nanna Tipsmark. Det nåede altså ikke at blive ugevinder, men vi synes, det er så godt, at det fortjener at komme i spalterne alligevel

Fotodysten fortsætter sommeren igennem, og hver uge sætter Lokalavisen et gavekort på højkant. Det drejer sig om 150 kroner, der kan bruges til enten vin eller legetøj - de heldige og dygtige vindere skal bare komme ind i Bladhuset på Nørretorv, så fikser vi gavekortet.

Afslutningsvis udtrækkes det bedste foto fra hele sommeren og vinderen præmieres med en sommermiddag for hele familien (4 stk.) på Restaurant Østervemb i Nyborg.

Find kameraet frem

Så det er bare med at finde digitalkameraet frem og komme i gang i sommerlandet. Billederne skal sendes til red-lan@fyens.dk.

Alle indsendte fotos skal være så store som muligt i størrelse og opløsning. Nogle af de indsendte bidrag har været reduceret i størrelse - formentlig fordi de så ikke fylder så meget, når de skal sendes med mail. Alle bidrag skal sendes i original størrelse - ellers kan de blive sorteret fra, da vi ganske enkelt ikke kan bruge dem til tryk, hvis de bliver for små i størrelsen.

Af Mogens Rasmussen

Nana Tipsmark ser sød ud med sin drage, og billedet er et at de bedste - rent foto-mæssigt - vi endnu har set i sommerfoto-konkurrencen. Det kunne bare ikke slå billedet og historien om ræven i Nr. Lyngvig.

Alkohol problemer?
• Få en værdig løsning: **Minnesota-modellen.**
• Intensiv døgnbehandling af alkohol- og/eller medicinmisbrug.
• 5-6 ugers privat behandling.
• Terapeutisk og lægefagligt behandlerteam.
• Inklusiv pårørende-program.
• Professionel intervention.
• Uforbindende rådgivning.
• Læs mere på **www.bdg.dk**
DØGNTELEFON
76 97 00 24
GRATIS RÅDGIVNING
Bakkedalgård

Hurtig PC-hjælp!
Ring 65 31 00 22
ZLOGAN, Nyborg

GARVERGÅRDENS GULDSMED
Vurderer alle slags smykker også ved tyverisager.
Janne E., Nørregade 36, Nyborg, Telefon 65 31 71 70
www.garver-gaarden.dk

Professionel service, råd og vejledning
LUND MOSQUITO CYKEL CENTER
LANDROVEJ 2 - 5800 NYBORG
TLF. 65 31 10 76
www.lundcykler.dk

KRØYTZERS
LEVENDE AGN!
• BØRSTEORM
• SANDORM
• REGNORM
• TIGERORM
FARVEHANDEL & MARITIME BUTIK
Lystbådevej 2
5800 Nyborg
Tlf. 65 31 40 58

SPAR 60% PÅ MÆRKEDE VARER

Kom og se masser af andre gode tilbud på vores udstillingstorv

BEMÆRK! Begrænset antal af de viste produkter

SPAR 60%
8,- (Ex. moms 6,40)

EL-KAPPE
Anvendes til beskyttelse af sammenkobling af han- og huntik udendørs. IP44. **Normal pris: 19,95**

SPAR 60%
8,- (Ex. moms 6,40)

PARK SLANGEOPHÆNG
Grøn plast med plads til 50 meter ½" slange.
Normal pris: 19,95

SPAR 60%
44,- (Ex. moms 35,20)

PIRANHA BITSSÆT
Normal pris: 109,95

SPAR 60%
160,- (Ex. moms 128,-)

PARK HÅND-KULTIVATOR
EF300. El-kultivator til effektiv lugning i blomsterbede. Motor: 300 watt. 230 volt. Arbejdsbredde: 15 cm. Justerbart håndtag for behagelig arbejdsstilling.
Normal pris: 399,95

SPAR 60%
66,- (Ex. moms 52,80)

PARK HAVESLANGE
20 meter ½" vandslange. Incl. 1 stk. strålespids, 1 stk. kobling med stop og 1 stk. kobling uden stop samt hanekobling til ½" og 3/4".
Normal pris: 164,95

GARAGEDONKRAFT 2-T M/KUFFERT
2 ton. Løftehøjde min. 135 mm. Max. 340 mm. Vægt 15 kg. **Leveres i kraftig kuffert for nemmere opbevaring.**
Normal pris: 299,95

SPAR 60%
120,- (Ex. moms 96,-)

VI SKAL HAVE PLADS TIL NYE VARER
SLÅ TIL NU OG GØR EN GOD HANDEL

SPAR 60%
400,- (Ex. moms 320,-)

3 STK.

B&D LØVSUGER GW350
1800 watt.
Normal pris: 999,-

3 STK.

PRAMAC TALJE 125
Kraftfuld el-hejs til de fleste opgaver. Wire diameter: Ø3 mm.
Wire længde: 6,25 meter.
Løftekapacitet: 250 kg.
Wire længde: 12,5 meter.
Løftekapacitet: 125 kg.
Motor: 0,33 HK. Strøm: 230 volt. Hastighed: 6/10 meter/min. Styrekabel: 1,5 meter.
Vægt: 11 kg.
Leveres incl. krog.
Normal pris: 1.243,75

SPAR 60%
498,- (Ex. moms 398,40)

TOOLMATE DIGITAL SKYDELÆRE
Normal pris: 179,95

SPAR 60%
72,- (Ex. moms 57,60)

MÅLEBÅND I PLAST
13 mm x 50 meter.
Normal pris: 99,95

SPAR 60%
40,- (Ex. moms 32,-)

SPAR 60%
336,- (Ex. moms 268,80)

BYGMESTER VÆGMALING, 10 LITER
Vægmaling til indendørs brug på vægge af f.eks. puds, beton, tapet, glasvæv og glasfilt. Produktet anvendes hvor ekstra stor slidstyrke er påkrævet. Hvid eller råhvid.
Normal pris: 839,-

SPAR 60%
52,- (Ex. moms 41,60)

TOOLMATE BØRNESÆT
Normal pris: 129,95

Tilbuddene gælder til d. 2 august så længe lager haves.

SE FLERE GODE TILBUD PÅ STARK.DK

STARK
Sammen bygger vi professionelt
Ørbæk Trælast & Byggecenter
Nyborgvej 11 • 5853 Ørbæk • Tlf. 6533 1880

Alle priser er afhentningspriser og incl. 25% moms. Der tages forbehold for pris- og afgiftsændringer, trykfejl og udsolgte varer samt forsinkede leverancer.

Fra venstre er det Morten Troen, Bo Lundberg og Jens Schougaard. Alle er de enige om, at hvis man vil have en flirt, så kan man sagtens få det på sommerhøjskolen i Oure. Dog var det ikke de vigtigste for de tre golfspillere, der egentlig var kommet for at forbedre deres golfspil. Foto: Ole Friis

Scoretrick på golfbanen

NYBORG: Trænger man til en lille sommerflirt, så er sommerhøjskolen i Oure et ganske udmærket sted at finde sådan én, i hvert fald hvis man skal tro både golftræneren og flere af hans kursusdeltagere.

- Mange af dem, der har meldt sig til golfkurserne på sommerhøjskolen, er singler, forklarer Jan Henriksen, der er golftræner på Oure.

13 kursusdeltagere var i sidste uge taget fra Oure til Nyborg for at spille på Sct. Knuds golfbane, og både Bo Lundberg og Jens Schougaard, havde godt lagt mærke til, at sommerhøjskolen var et godt sted at finde sig en flirt.

- Der er mange kvinder, der ikke lægger skjul på, hvad de vil, griner Bo Lundberg.

- Det var da med i overvejelserne, da jeg meldte mig til sommerhøjskole, at man kunne finde sig en her, sagde Henrik Pasgaard.

Selv om man havde muligheden for at skrive mere end point på sit scorekort, så var det nu mest golftræningen Lokalavisens adspurgte hovedsagligt kom efter.

(mhm)

Har du snart fødselsdag?
Deltag i konkurrencen om en kagemand.
Det koster kr. 35,- incl. billede.
Beløbet betales kontant eller med check.
(Der modtages ikke frimærker som betaling)
Foto (evt. elektronisk på mail: lan@fynskemedier.dk) og beløb skal afleveres <u>inden torsdag kl. 12.00</u> på
Bladhuset, Nørretorv, Nørrevoldgade 58, 5800 Nyborg
for at kunne være med efterfølgende tirsdag.
Bemærk: KUN originalfoto - ikke print eller kopi.
Foto kan afhentes 2 dage efter indrykning i avisen.
Hvis der er to personer på billedet, skal der betales for dobbelt plads.
Ugens vinder kan hente en kagemand
hos den bager, som er nævnt i boksen andet sted på siden.

Lauritz Højgaard Nielsen
Grævlingevænget 126, Nyborg, fylder 1 år tirsdag den 22. juli.

Astrid Lucia Holst
Nordmarksvej 4a, Nyborg, fyldte 3 år lørdag den 12. juli.

Sofie Kruse
Strandparken 49, Nyborg, fylder 6 år mandag den 28. juli.

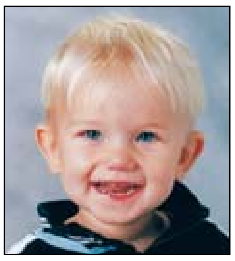

Christian Brun Pedersen
Vænget 3, Nyborg, fyldte 5 år torsdag den 17. juli.

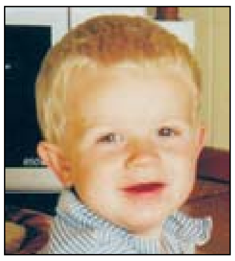

Kristoffer Madsen
Dyrehavevej 73, Nyborg, fylder 4 år tirsdag den 22. juli.

Jonatan Geisler Boel
Vestervoldgade 24, 1., Nyborg, fyldte 3 år mandag den 21. juli.

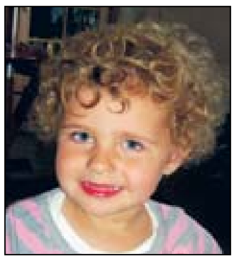

Kamille Skovbo Mikkelsen
Lindenborgvej 8, Nyborg, fylder 2 år mandag den 28. juli.

Camilla Hedemann
Nørremosevej 8, Ørbæk, fylder 7 år onsdag den 23. juli.

Denne uges vinder kan hente 1 kagemand hos
Guldbageren
Kongegade
Husk at bestille i forvejen.

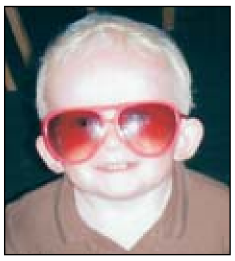

Zilas Marvin Laugesen
Nymarksvej 52, Nyborg, fyldte 2 år torsdag den 24. juli.

Alex K. B. Rasmussen
Rolf Krakesvænget 11, Nyborg, fylder 3 år mandag den 28. juli.

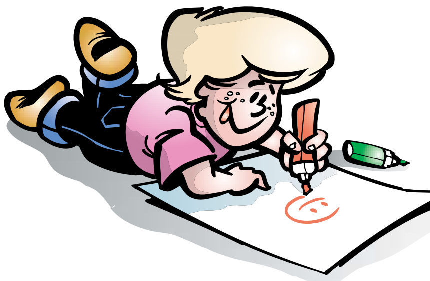

Mathias Bruus Jakobsen
Odensevej 51, Nyborg, fylder 4 år onsdag den 23. juli.

UGENS VINDER!

Denne uges vinder er:

Kristoffer Madsen
Dyrehavevej 73, Nyborg.

Navn:______________________________
Adresse:____________________________
Post nr./By:__________________________
Fylder ______ år __________ dag den__________

HUSK at sende PORTRÆTFOTO, evt. elektronisk, og 35 kr.!
(Der modtages ikke frimærker som betaling!)
Kuponen skal være
LOKALAVISEN NYBORG, NØRREVOLDGADE 58, 5800 NYBORG
i hænde senest torsdag kl. 12.00.

300 deltog i golf-turnering

GOLF: Trods det ustabile vejr deltog ca. 300 golfspillere i Juelsberg-turneringen i Sct. Knuds Golfklub, som løber over hele ugen.

Turneringen spilles som par-match.

Vinderne blev Petra Jantzen og Jens Engelbrecht Andreasen (billedet), som slog Kirsten Sidelmann og Kenneth Pedersen i finalen.

Ledhejseporte
Til industri, privat og landbrug
Bedste pris altid
Kort leveringstid
Gratis opmåling
Ring og rekvirér brochure
Porte til hele Danmark

Vi giver 10 års garanti på alle vore porte
RYTERNA
Industrivej 2, 5260 Odense S
Tlf. 65 97 37 58 • Fax 65 97 37 59
www.ryterna.dk

Klar til årets skydning

Efter tre runder i Borgerforeningens Hus' store sal marcherede gennem byens gader.

NYBORG: Søndag den 7. august holder Nyborg Fugleskydningsselskab sin årlige fugleskydning.

Om morgenen mødes skydebrødrene i Borgerforeningens Hus, hvorefter de samlet går til Hotel Hesselet.

Inden skydningen går i gang klokken 8.30, vil der blive uddelt årstegn.

Og alt følger naturligvis de gamle traditioner, der daterer sig helt tilbage til 1801.

Hen under eftermiddag vil årets fuglekonge blive kåret.

I sidste uge fik kunderne i Føtex en lille forsmag på såvel årets voldspilvin og årets forestilling. Foto: Erling Lundemann.

Snart alvor for Evita

NYBORG: Efter måneder med prøver er det snart ved at være alvor for de mange skuespillere, musikere, dansere og praktiske hjælpere, der er med i årets forestilling på Nyborg Vold. "Evita" har premiere torsdag i næste uge, og så går det ellers løs frem til den 17. august.

RealFinansiering A/S
finansiering med omtanke ..!

Vi yder lån til alle ejendomstyper

- så kontakt os om lån og finansiering.
Vi ser muligheder - og ikke begrænsninger.
Autoriseret låneformidler for Realkredit Danmark, Nykredit og Realfinansiering A/S.

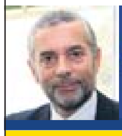

RealMæglerne Nyborg
handler med omtanke..!

FLEMMING ERIKSEN
Statsaut. ejendomsmægler (MDE) og valuar
Vestergade 32, 5800 Nyborg · Fax: 65 30 34 36
5800@mailreal.dk · www.realmaeglerne.dk/nyborg

Tlf. 65 30 34 35
Kontoret er åbent hverdage 10-16 samt efter aftale.

RealMæglerne Nyborg - handler med omtanke, når det gælder - salg og lejemål vedr. boliger, landbrug, erhvervslokaler, forretninger, virksomheder, sommerhuse, ejendomsvurdering, ejendomsadministration, låneformidling, projektudvikling, berigtigelse af ejendomshandler og -aftaler, økonomisk rådgivning, konsulentydelser og administrationsydelser i øvrigt.

Vi har lidt mere at byde på edc.dk

Har du et lånebehov? Ring til mig!

Det professionelle alternativ til dit pengeinstitut

Tommy Steentoft
Privatrådgiver
Tlf. 65 31 32 42

Aut. låneformidlere for BRFkredit

EDC Finn Jørgensen

Kongensgade 6 • 5800 Nyborg Tlf. 65 31 32 42

LIDL www.lidl.dk

Gode tilbud til weekenden!

fra torsdag 24. til lørdag 26. juli

Dansk Kalvesteg
• Snøret.
pr. kg maks. 83,33
BEMÆRK 0,9-1,1 kg
KVALITET DANSK KØD
75,-

vitafit **Ananas-, tropisk frugtjuice eller druesaft**
• 100% frugtsaft.
• 5x1 liter
pr. ltr 6,00
Før 59,75
Spar op til 29,-
5x1 liter
30,-

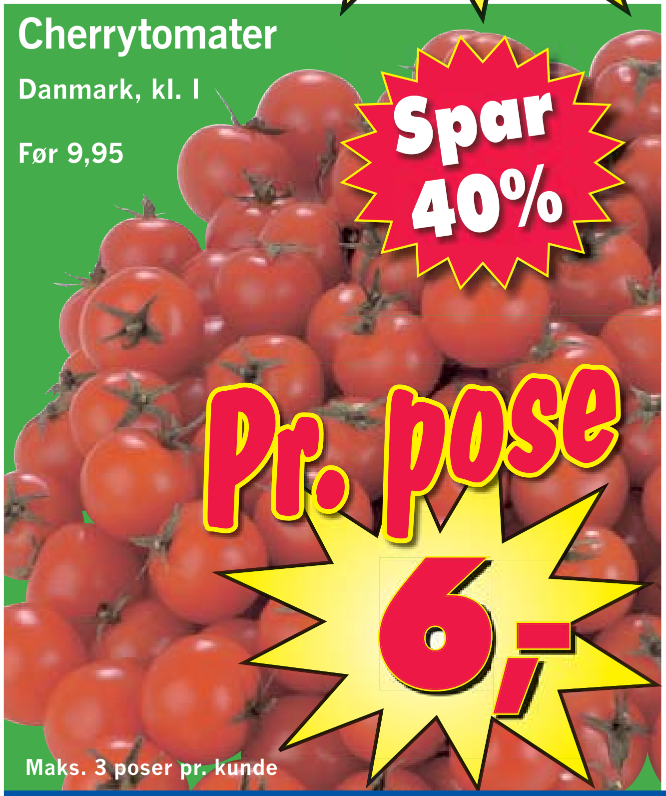

Cherrytomater
Danmark, kl. I
Før 9,95
Spar 40%
Pr. pose **6,-**
Maks. 3 poser pr. kunde

Store Galiameloner (min 1,2 kg)
Spanien, kl. I
Før 12,95
Spar 30%
Pr. stk **9,-**
Maks. 3 stk pr. kunde

Der tages forbehold for udsolgte varer og trykfejl.
*Gælder så længe lager haves.
Mandag - fredag: 9-20 Lørdag: 8 -17 Søndag: Åbent 1. søndag i hver måned 10-17
Enkelte butikker har længere åbent... se i din lokale LIDL butik eller på www.lidl.dk
Dagligvaretilbuddene er gældende til og med lørdag den 26. juli

udsalg
–og andre fantastiske tilbud

1999,-
SPAR 1000,-

ZANUSSI køleskab
ZRA620CW.
- 195 liter køl
- Energiklasse A
- H:105/102, B:55, D:60 cm

FØR 2999,-

2799,-
SPAR 2800,-

A TOPSCORER
- A i energi
- A i opvaskeevne
- A i tørreevne

BEGRÆNSET ANTAL

udsalg –og andre fantastiske tilbud
1/2 PRIS

SIEMENS opvaskemaskine
SE44E836SK. Lavt lydnivaeu kun 49 dB, 4 programmer og 3 temperaturer. Elektronisk indikering af manglende salt og afspænding.
- Børnesikring
- AquaStop
- Lakeret stål

FØR 5599,-

INDESIT vaskemaskine
WIN122EX. Kapacitet på 5 kg.
- Centrifugering 1200 o/min.
- Energiklasse A
- Vaskeevne A

FØR 4999,-

udsalg –og andre fantastiske tilbud
1/2 PRIS

2499,-
SPAR 2500,-

UNDER 1/2 PRIS
SPAR 700,-

SAMSUNG mikroovn
MW82Y-S. Display, speciel varmefordelingsteknik. nem at betjene.
- 23 liter
- Silver design

FØR 1199,-

499,-

BREDDE 90 CM

UNDER 1/2 PRIS
SPAR 1600,-

elvita emhætte
9000VH. Moderne design med fingertouch-display.
- Bredde 90 cm
- Rustfrit stål

FØR 2999,-

1399,-

AEG støvsuger
X-POWER. Støvsuger med elektronisk regulering af sugestyrken og teleskoprør.
- Motoreffekt 2000 watt
- Ledningslængde 6 meter
- Inkl. møbel og fugemundstykke

FØR 1599,-

799,-

BEGRÆNSET ANTAL

SPAR 800,-
UNDER 1/2 PRIS

KØB OGSÅ PÅ NETTET
De fleste varer kan købes på www.punkt1.dk

SE NÆRMESTE FORHANDLER PÅ PUNKT1.DK

punkt1
Det rigtige valg

Alle priser er afhentningspriser. Vi tager forbehold for leverandørsvigt, tryk- og billedfejl.
Tilbuddene gælder til og med lørdag d. 26/7 2008. **www.punkt1.dk**

Sidste tirsdag var der også gang i den på Den Grønne. Erik Lybne og Michael Madsen gav den hele armen fra scenen, og de fik alle børnene til at hoppe højt, som det ses her på Erling Lundemanns herlige billede.

Tosset Tirsdag - nu med klovne

NYBORG: I dag er det atter engang Tosset Tirsdag, og denne gang bliver det formentligt helt fjollet. Det vil klovnene Bubblz & Julius fra Cirkus Julius i hvert fald gøre deres bedste for, at det bliver med deres "Stort show - også for de små".

Klovnen Julius har slået sig sammen med klovnen Bubblz, der i virkeligheden er en prisvindende ballonartist fra England. Hun elsker desuden at blæse sæbebobler til denhelt store guldmedalje. Imens vil Julius forsøge, om han kan hypnotisere det unge publikum og få dem til at lege dyr. Klovnerierne starter klokken 10.30 på "Den Grønne" på Gasværksvej.

Efter Tosset Tirsdag bliver det til gengæld Ordentlig Onsdag, hvor børnene mellem klokken 10 og 12 kan kigge indenfor på politigården og hilse på både betjente og hunde. Hvis man er heldig, får man lov at sidde i en vaskeægte politibil.

DEN GLADE P-VAGT ER I .... Nyborg!

Følg med i LokalAvisen Nyborg i uge 30 og 32…

Er dit bilnummer ude, har du vundet et gavekort på kr. 200,- til den annoncerende forretning.

LokalAvisens P-vagt har i uge 30 og 32 det store smil på.
Er dit bilnummer at finde i én af nedenstående annoncer, skal du blot møde frem i butikken med din registreringsattest. Herefter modtager du et gavekort på kr. 200,- til den pågældende butik.
PS: Senest en uge efter annonceringen skal gavekortet være afhentet i butikken.

XY 25 601

Kom og gør en god handel i

TINE P. TØJ

SOYA
BOMULDSBUKS NU 50,-

Udvalgte
SOMMERTOPPE
Før op til 199,- NU 50,-

Nørregade 20 · 5800 Nyborg · Tlf. 65 31 85 66

VJ 55 329

Flotte danske blomkål
pr. stk.
9.95

Åbningstider:
Man-fre: 9.00-20.00
Lørdag: 9.00-17.00

Kvickly
www.kvickly.dk
DRONNINGENSVEJ 1
5800 NYBORG · 6331 6200
Din lokale ØKO butik

YM 34 713

aktiv super

DR. OETKER PIZZA
Flere varianter
330-375 g
Frit valg

TA' 3 FOR
55.00
Max. kg-pris v/3 stk. 55,56

Frisengårdsvej 91
Mandag-torsdag 9.00-18.00 · Fredag 9.00-19.00 · Lørdag 9-15 · Sønd. 10-15
Tlf. butik 65 31 07 31 · Tlf. slagter 65 31 07 32 · www.aktivsuper.dk/nyborg

TU 37 298

Vi syr efter dine mål og ønsker
Det er slet ikke så dyrt som man skulle tro.

Bestil gardinbussen eller kig ind og se alle de nye varer.

Stort udvalg i stof til gardiner, duge og puder.

Lise's Systue & Boligtextil
v/ Lise Skregeskov · Hovedgaden 13 · 5853 Ørbæk
Tlf. 65 33 19 93 · Mobil 21 75 50 91
Åbningstider: Man-fre: kl. 11.00-17.30, lørdag kl. 9.00-12.00.
Lukket hver lørdag i august

SV 23 231

Første weekend i august brager UDSALGET løs i

Astas Tricotage
v/Annegrethe Østerlid
Ørbækvej 72 · 5863 Ferritslev · tlf. 6598 1184

PX 23 028

... gør det selv og få professionel rådgivning

... eller lad os klare malerarbejdet

Flügger farver
Malerfirmaet Kirkeløkke ApS
Tlf. 65 31 81 80
Åben: Mandag-fredag 10-17, lørdag 10-13

kirkeløkke.com
nyskabende farve design
Frisengårdsvej 57 • 5800 Nyborg • 65 31 81 80

Egnsdragterne blev luftet

Da godt 1400 folkedansere satte præg på byen en hel uge

Folkedans i Havneparken, da landsstævnet blev danset i gang tirsdag i sidste uge. Foto: Jørgen Hansen

NYBORG: I den forløbne uge har nyborgenserne kunne støde på tophueklædte mænd med skinnende laksko og damer iført store uldskørter og broderede sjal. Selv på Mc Donald's kunne man finde disse gæster iført gamle danske egnsdragter. Anledningen var det store landsstævne for folkedansere, der benyttede sommeren til at lufte deres fornemmeste dragter og samtidig lege turist i Nyborg. Og det har kunne mærkes for blandt andet byens Bed & Breakfast udlejere og handlende. Folkedanserne har i ugens løb givet opvisninger rundt omkring i byen som en slags "tak for gæstfriheden".

Livsglæde

For de fleste folkedansere var stævnet en blanding af god motion, livsglæde og ikke mindst socialt samvær med vennerne fra sidste år.

De fleste af deltagerne var indlogeret på en - til lejligheden oprettet - campingplads ved Idrætsparken, hvor de også kunne benytte svømmehallens faciliteter. Ballet blev åbnet på torvet tirsdag middag af viceborgmester Kaj Refslund, og stævnedeltagerne pakkede telte og campingvogne sammen lørdag efter afslutningsballet fredag, hvor gruppen Nordfolk gav den klassiske folkedans noget af en twist med både lysshow, moderne dragter og swingture af kvinderne.

De 1400 folkedansere har kunne mærkes på både byens handels- og turistliv, fortæller turistchef Benny Kjeldbjerg.

Af
Susanne Siig Petersen

Forkedans er for det meste hygge og fællesskab, men der er også stjerner inden for folkedansen, blandt andre 24-årige Carsten Jørgensen og 21-årige Mette Lukasiewicz fra København. De er kendte ansigter i folkedanser-kredse og gav show-opvisning en af aftnerne.
Foto: Christian Brandt

Kirsten Holbøll, Mathias Rasmussen og Grethe Pedersen i teltlejren i Idrætsparken, hvor en stor del af danserne boede.

Foto: Christian Brandt

Sikkerhed i sommerlandet

Pas på børnene i trafikken - især i ferieområderne

SIKKERHED: En stor del af trafiksikkerheden, når der holdes ferie i det danske land, handler om at lære børnene, hvor de skal passe på i ferieområderne. Det stiller særlige krav at færdes sikkert i sommerområderne, både for dem i bil, og for alle andre, og børnene skal man være særligt opmærksomme på. Deres adfærd i trafikken er i høj grad bestemt af den måde, de færdes i velkendte miljøer. Det handler om at gøre dem opmærksomme på, hvilke nye faremomenter, der er i ferielandet.

- Generelt er der flere børn, der kommer til skade i trafikken om sommeren, og det er en god idé at være ekstra opmærksom, at man færdes i områder og på veje, som er ukendte, siger Projektleder Søren Troels Berg fra Rådet for Større Færdselssikkerhed.

Anbefalingen er at sætte børnene grundigt ind i, hvad der er farligt, og hvor de kan færdes sikkert. Dernæst må de helt små børn aldrig færdes alene.

Beregn længere tid

Det er ikke kun børnene, som man skal vise særlig opmærksomhed. Ofte foregår ferietrafikken i områder, hvor trafikbelastningen er langt højere end normalt, og ofte er vejnettet ikke bygget til en meget stor mængde cykler, biler, campingvogne og motorcykler. Det handler om at vise hensyn, også til de udenlandske feriegæster, og beregn desuden længere tid til transporten end normalt. På Vejdirektoratets hjemmeside Trafikken.dk er der fuldt opdaterede vejmeldinger, der rapporterer om vejarbejder og særlige arrangementer, der kan medføre kødannelser.

- Færdsel i ferieområderne kræver ekstra opmærksomhed. Både i forhold til børnene, til de ukendte vejstrækninger og til de øvrige trafikanter. Ofte er der meget tæt trafik i ferieområderne, så det handler om at væbne sig med tålmodighed og vise hensyn, lyder anbefalingen fra Svend Lykkemark Christensen, sekretariatschef hos olie- og energiselskabet OK, der også anbefaler, at man stadig husker refleksvesten, når man cykler, selvom det er de lyse nætters tid.

Ubudne gæster

Når man drager af sted på sommerferie, skal man være opmærksom på, at tyvene ikke holder ferie. Hvert år bliver der stjålet en stor mængde genstande fra biler i det danske sommerland. Der gælder de samme råd som ved feriekørsel i udlandet. Lås altid bilen, og ryd den for attraktive genstande før tyven gør det. Lås altid dine ting inde i bagagerummet, og hvis du er i tvivl, så efterlad ikke bilen uden opsyn. Pas i særlig grad på ved færgelejre, store parkeringspladser, hvor bilen efterlades i flere dage og på samkørselspladser ved motorvejene.

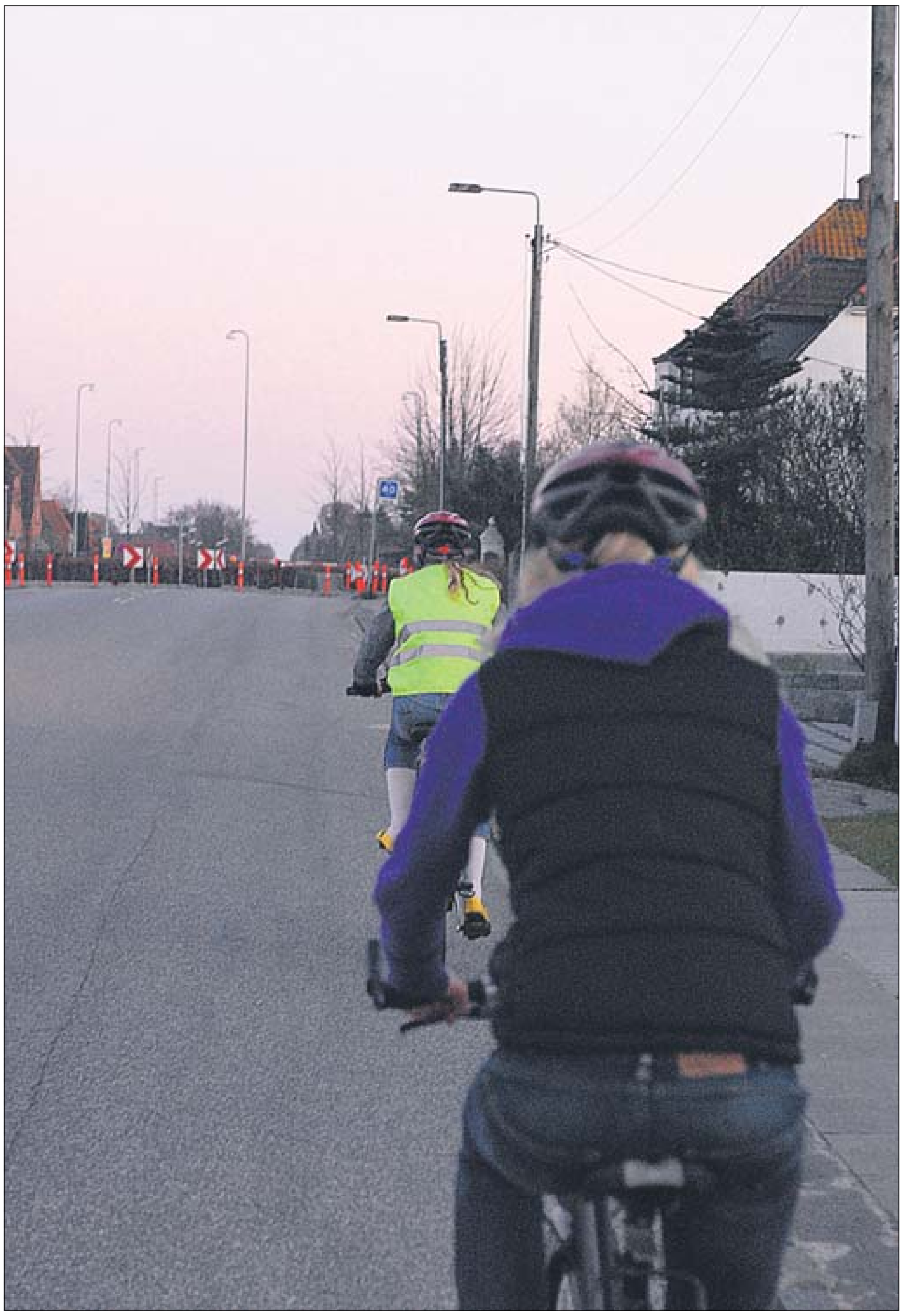

Synlige veste øger sikkerheden i trafikken. Og husk lys og refleks, selv om det vi er i de lyse sommernætter.

Spar penge på bilferien

Det er muligt at køre længere på literen ved korrekt kørsel

SPARERÅD: Sommerferien står for døren, og inden for de kommende uger tager omkring én million danskere på bilferie. Selvom brændstofpriserne er steget, kan du imidlertid gøre meget for at holde benzinudgifterne i skak. Benzinselskaberne lancerer ny hjemmeside, hvor en række gode råd hjælper bilister til at spare op mod 20 procent på sommerferiens benzinbudget.

Ved at følge en række enkle råd på hjemmesiden www.savemorethanfuel.eu kan du nemlig skåne pengepungen:

- Mange er nok ikke klar over, at de ved at følge nogle enkle råd kan spare en del penge på sommerferiens benzinregning og samtidig gøre noget godt for vores klima. Der skal ikke så meget til, før man kan få en besparelse, der er til at tage og føle på, siger direktør i brancheforeningen energi- og olieforum Peter Stigsgaard.

Helt konkret viser beregninger, at en familie fra Danmark, der skal på ferie sydpå, kan slå cirka 500 kroner af benzinregningen og samtidig skåne klimaet for 100 kilo CO_2 ved at følge benzinselskabernes råd.

Læs på bilen

Inden den fuldt læssede bil triller ud af indkørslen og videre ud på de europæiske motorveje, er det især værd at være opmærksom på dæktrykket. En tungt læsset bil med fire personer og bagage kræver nemlig et højere dæktryk end turen alene i bilen til arbejdet. Dæk, der mangler luft, kan medføre i en stigning i brændstofforbruget på op til fire procent, og bilen er farlig at køre i, hvis der ikke er luft i dækkene

- Alene ved at bruge et par minutter på at tjekke dæktrykket kan man nedsætte benzinforbruget og samtidig køre grønnere og mere sikkert, siger Peter Stigsgaard.

Derudover påpeger branchen, at man kan spare på brændstoffet ved at bruge en aerodynamisk tagboks i stedet for den gamle tagbagagebærer og ved at holde sideruderne lukket under kørslen.

Klimaanlæg

Selvom bilferien går sydpå, kan det betale sig at bruge bilens klimaanlæg med omtanke. Hvis du skruer ned for klimaanlægget, er der både penge og CO_2-besparelser at hente, da anlægget øger brændstofforbruget og CO_2-udslippet med op til fem procent.

- Hvis man følger alle rådene, kan besparelsen komme helt op på 20 %, , siger Peter Stigsgaard

Disse råd og flere til om besparelser på benzinregningen og CO_2-udledningen findes på: www.savemorethanfuel.eu

Billige biler i Nyborg

...... 100% garanti

Altid 50 biler på lager.

Altid ny tandrem + underv.beh.

00 VW passat 2,5 TDi st.car trionic, klima, fartpilot, træk. **159.900**
00 BMW 316 1,9, nysynet, 90.000 km, sølv, klima, træk. **159.900**
01 Peugeot 307 XR 1,6, aircon., el-spejl, 5d., sortmetal, 2 stk. kopholder, km 102.000. .... **95.900**
98 Grand Voyager, 7 personers, camper, nys., klima, el sæder, lækker bil, træk. **99.900**
99 VW Passat 1,6, nys., 1 ejer, km 178, grønmet, røgfri, fulstændig som ny, træk, fuld service. .. **89.900**
97 Mercedes E 300 diesel, fuldautomatisk klima, el-spejl, soltag, fartpilot, alu, træk. **99.900**
98 BMW 316 1.9, nysynet, læderkabine, grønmetal, pæn, klima, alarm. **79.900**
03 Nissan X-trail 2,2 CDI, 5d, nys, 6 gear, 4x4, klima, momsfri, sølv, pæn, træk. 79.900
96 Audi A4 1,6, nys., grønmet., pæn,træk. **76.900**
00 VW Polo 1,4 16v Dohc, nysynet, openair, cabriolet Km 160.000, rigtig pæn. Servo, træk. **69.900**
98 Opel Astra 1,6i, st. car, nysynet, 1 ejer Grønmetal, undervognsbehandling, træk, Km. 177.000, pæn. **46.900**
99 Peugeot 306 1,4., nysynet, km 155.000, 4- dørs, 1 ejer, blå, pæn, træk. **39.900**
97 Citroen Berlingo diesel, nysynet, rigtig pæn, momsfri, træk, nummerplade. **39.900**
96 Opel Astra 1,6 I, club, st. car, nysynet. Røgmetalik, Pæn, træk **39.900**
95 VW polo 1,3i, nysynet, 1 ejer, km 130.000 , hvid, Pæn, træk, 0 rust. **39.900**
96 Nissan King Cab 2,5 diesel, 4x4, nys, momsfri, km 215.000, kører godt, træk 2000 kg. **39.900**
94 VW passat 1,8 GL, nys., 4-d., nymalet. **39.900**
97 Opel Vectra 1.8 16 v nysynet, el-ruder, træk. **39.900**
96 Mercedes Vito 2,3 TD, momsfri, nys, blå, velholdt, træk........ **34.900**
94 VW Passat 1,8 Gl, nys. 4 dørs, træk, nymal **39.900**
94 Toyota Carina 1,6 SHI, nys, servo, grøn metal, som ny, træk........ **36.900**
94 VW Passat 1,8i GL, nys., koks, pæn, træk, servo. **34.900**
94 Toyota Corolla 1,6 XLi, st.car, nys. 32.900
95 VW Vento 1,8 GL, nys., km 145, pæn, træk **32.900**
98 Kia Sephia 1.5 GDX, nysynet, 1 ejer, blåmetal, Km 152.000, som ny, nul rust, træk. **29.900**
96 Opel Astra 1,6 Gli, nys., sortmet., træk, servo, el-ruder, km 179.000, som ny, ingen rust. **29.900**
95 Ford Escort 1.6 i, nysynet, grønmetal, 1 ejer, træk, pæn. **26.900**
95 Peugeot Boxer 2,5 TD, nys., momsfri, km 208, træk, 1 ejer. **26.900**
96 Fort Fiesta 1,3i, nysynet, blåmetal, 0 rust, lavt km-tal, økonomisk, træk. **26.900**
94 Opel Vectra 1,8i, nysynet, kirsebærmetal, pæn, km 198.000. .... **24.900**
95 Fiat Punto 60 1,2, nysynet grøn/blåmetal, pæn, Økonomisk. **22.900**
91 Audi 80 1,8i, nysynet, rigtig pæn, træk. **19.900**

Afhentning:

97 Skoda Felicia 1,6, 3 mdr til syn, blåmetal, kører godt. **12.900**
91 Toyota Corolla 1,3 st.car, nysynet, pæn, nummerplade, træk. **12.900**
88 BMW 518 I, el-spejle, koks, 1 ejer, træk. . **14.900**
93 Mazda 626 1.8 nysynet, koksmetal, alu Kører godt, træk **14.900**
90 Opel Kadet 1,3, nysynet, kører godt, træk, tonede ruder, 3 dørs. **12.900**
90 Toyota Corolla 1,8 diesel, nysynet, kører langt på literen, 4 dørs, hvid, træk **16.900**
94 Opel Corsa 1,4 Swing, synet til dec. Koksmetal, træk........ **9.900**
89 Nissan Micra 1,2 GL, 13 mdr til syn, pæn Km 158.000, nummerplade, træk. **7.900**
89 Peugeot 505 2.0 benzin. St.car, rød 5-dør, træk **7.900**
93 Mitsubishi Lancer 1.6 gxli, 5 dørs 4 x elruder, servo, 3 mdr. til syn. **5.900**

+ mange andre billige biler under 10.000,-

Hjælp! Vi mangler biler fra 1990-2005.
Alt har interesse - også defekte...

J.J. Biler
Alsvej 1, 5800 Nyborg
Tlf. 61 97 61 90
Åbent hver dag kl. 9-18.
Weekend kl. 10-18

NYBORG JERNHANDEL
GORMSVEJ 25
Købes på pladsen:
ALT I JERN OG METAL-SKROT
Åbent fra 9.00-12.00
- også lørdage
Større partier afhentes.
MILJØSKROTNING af biler
Udbetaling 1000-1500 kr.
Tlf. 65 31 09 88
65 35 10 76

BILSYN nyborg
www.bilsynnyborg.dk
Få din bil sikkert gennem syn
Vi tilbyder:
- God service
- Rådgivning/vejledning om pleje og vedligeholdelse
- Kort ventetid og gratis kaffe

Halvej 6 - 5800 Nyborg - Tlf. 65 30 35 07
Åben: Mandag-fredag kl. 7.30-17.00. Lørdag kl. 9-12.

BORG AUTOOPHUG
kr. 1.800 leveret
kr. 1.700 afhentet
Tlf. 26 65 31 10

Det gør ikke noget man er foran

Se mere på home.dk

Bjælkehus

Nyborg | Hjortevænget

Sag: 903-8186
SMS: home 903-8186 til 1277
Se mere på home.dk

Kontantpris: 1.275.000
Udb.: 65.000
Brutto/Netto 10.274/8.197

107 913 4 1975 1

Nær skolen

Ullerslev | Engvej

Sag: 903-8081
SMS: home 903-8081 til 1277
Se mere på home.dk

Kontantpris: 1.395.000
Udb.: 70.000
Brutto/Netto 10.724/8.182
Alternativt finansieringsforslag:
Afdragsfrit F1K: 8.169/6.225

112 836 5 1963 1

Moderniseret

Refsvindinge | Ellingevej

Sag: 903-8085
SMS: home 903-8085 til 1277
Se mere på home.dk

Kontantpris: 1.595.000
Udb.: 80.000
Brutto/Netto 12.214/9.260
Alternativt finansieringsforslag:
Afdragsfrit F1K: 9.385/7.087

165 2.348 6 1870 1

Egen strand

Nyborg | Skaboeshusevej

Sag: 903-8091
SMS: home 903-8091 til 1277
Se mere på home.dk

Kontantpris: 4.750.000
Udb.: 240.000
Brutto/Netto 34.615/25.799
Alternativt finansieringsforslag:
Afdragsfrit F1K: 25.994/19.188

238 1.995 5 1902 2

Billig bolig

Frørup | Lundevænget

Sag: 903-8096
SMS: home 903-8096 til 1277
Se mere på home.dk

Kontantpris: 550.000
Udb.: 30.000
Brutto/Netto 4.660/3.746
Alternativt finansieringsforslag:
Afdragsfrit F1K: 3.662/2.981

65 913 3 1900 1

Nyindrettet

Nyborg | Adelgade

Sag: 903-8098
SMS: home 903-8098 til 1277
Se mere på home.dk

Kontantpris: 945.000
Udb.: 50.000
Brutto/Netto 7.182/5.107
Alternativt finansieringsforslag:
Afdragsfrit F1K: 5.540/3.843

70 st 2 1873 Ja

Nær strand

Nyborg | Strandalleen

Sag: 903-8108
SMS: home 903-8108 til 1277
Se mere på home.dk

Kontantpris: 2.650.000
Udb.: 135.000
Brutto/Netto 19.745/14.983
Alternativt finansieringsforslag:
Afdragsfrit F1K: 15.140/11.437

126 547 4 1969 1

Lys vinkelstue

Nyborg | Knudshovedvej

Sag: 903-8110
SMS: home 903-8110 til 1277
Se mere på home.dk

Kontantpris: 1.695.000
Udb.: 85.000
Brutto/Netto 12.689/9.456
Alternativt finansieringsforslag:
Afdragsfrit F1K: 9.745/7.190

110 215 4 1900 2

En hel formidabel udsigt

Nyborg | Ravnekærlund

Villaen ligger på en stor grund i det attraktive nye villakvarter - Ravnekærlund. Fra villaen kan man se helt til Kogsbølle. Træterrasse mod syd på 90 kvm.

Sag: 903-8117
SMS: home 903-8117 til 1277
Se mere på home.dk

Kontantpris: 2.995.000
Udb. kr.: 150.000
Brutto/Netto kr. 22.201/17.167
Alternativt finansieringsforslag:
Afdragsfrit F1K: 16.709/12.958

161 1.507 5 2007 1

Skellerup

Ullerslev | Højbjergvej

Sag: 903-8141
SMS: home 903-8141 til 1277
Se mere på home.dk

Kontantpris: 1.495.000
Udb.: 75.000
Brutto/Netto 11.767/9.176
Alternativt finansieringsforslag:
Afdragsfrit F1K: 9.065/7.104

230 1.677 6 1967 2

V/bækken

Ørbæk | Slotsvænget

Sag: 903-8111
SMS: home 903-8111 til 1277
Se mere på home.dk

Kontantpris: 1.895.000
Udb.: 95.000
Brutto/Netto 14.452/11.062
Alternativt finansieringsforslag:
Afdragsfrit F1K: 11.080/8.472

141 1.042 4 1973 1

Nær skov

Nyborg | Præstevænget

Sag: 903-8150
SMS: home 903-8150 til 1277
Se mere på home.dk

Kontantpris: 1.850.000
Udb.: 95.000
Brutto/Netto 14.076/10.812
Alternativt finansieringsforslag:
Afdragsfrit F1K: 10.801/8.295

130 720 4 1971 1

M/værksted

Nyborg | Vognmandsvej

Sag: 903-8154
SMS: home 903-8154 til 1277
Se mere på home.dk

Kontantpris: 1.850.000
Udb.: 95.000
Brutto/Netto 13.873/10.475
Alternativt finansieringsforslag:
Afdragsfrit F1K: 10.581/7.947

109 1.172 4 1948 3

Velholdt villa

Nyborg | Rønnebærvænget

Sag: 903-8159
SMS: home 903-8159 til 1277
Se mere på home.dk

Kontantpris: 1.650.000
Udb.: 85.000
Brutto/Netto 12.639/9.854
Alternativt finansieringsforslag:
Afdragsfrit F1K: 9.671/7.576

120 712 4 1976 1

Centralt

Nyborg | Østervoldgade

Sag: 903-8160
SMS: home 903-8160 til 1277
Se mere på home.dk

Kontantpris: 950.000
Udb.: 50.000
Brutto/Netto 7.711/6.008
Alternativt finansieringsforslag:
Afdragsfrit F1K: 6.078/4.751

70 st. 2 1918 Ja

God kælder

Ørbæk | Assensvej

Sag: 903-8164
SMS: home 903-8164 til 1277
Se mere på home.dk

Kontantpris: 1.265.000
Udb.: 65.000
Brutto/Netto 9.507/7.245
Alternativt finansieringsforslag:
Afdragsfrit F1K: 7.212/5.485

127 712 3 1954 2

Moderniseret

Nyborg | Kronprinsensgade

Sag: 903-8171
SMS: home 903-8171 til 1277
Se mere på home.dk

Kontantpris: 3.650.000
Udb.: 185.000
Brutto/Netto 26.614/19.502
Alternativt finansieringsforslag:
Afdragsfrit F1K: 20.027/14.448

175 606 7 1909 3

Brutto/netto er beregnet ud fra en standard-finansiering
(som ikke altid kan opnåes)

Nyopført villa

Kogsbølle | Kjærsvej

Sag: 903-7043
SMS: home 903-7043 til 1277
Se mere på home.dk

Kontantpris: 3.200.000
Udb.: 160.000
Brutto/Netto 23.600/19.522
Alternativt finansieringsforslag:
Afdragsfrit F1K: 18.040/15.241

195 1.342 5 2007 2

Pudset villa

Rolfsted | Lærkevej

Sag: 918-7211
SMS: home 918-7211 til 1277
Se mere på home.dk

Kontantpris: 945.000
Udb.: 50.000
Brutto/Netto 7.452/5.803
Alternativt finansieringsforslag:
Afdragsfrit F1K: 5.729/4.478

103 741 1942 3 4

Flot villa

Langeskov | Henriettevej

Sag: 918-7249
SMS: home 918-7249 til 1277
Se mere på home.dk

Kontantpris: 1.795.000
Udb.: 90.000
Brutto/Netto 13.475/10.347
Alternativt finansieringsforslag:
Afdragsfrit F1K: 10.178/7.805

139 480 1937 3 5

Dejlig have

Nyborg | Bøjdenvej

Sag: 903-8172
SMS: home 903-8172 til 1277
Se mere på home.dk

Kontantpris: 1.475.000
Udb.: 75.000
Brutto/Netto 11.437/8.898
Alternativt finansieringsforslag:
Afdragsfrit F1K: 8.875/6.925

115 674 3 1929 3

Centralt

Nyborg | Ellemosevej

Sag: 903-7301
SMS: home 903-7301 til 1277
Se mere på home.dk

Kontantpris: 1.895.000
Udb.: 95.000
Brutto/Netto 14.217/10.858
Alternativt finansieringsforslag:
Afdragsfrit F1K: 10.823/8.252

124 536 4 1951 100

NYBORG
v/ Jørn Laursen
Statsaut. ejendomsmægler & valuar, MDE
Dronningensvej 3
5800 Nyborg
Tlf. 65 31 64 64 • nyborg@home.dk

Jørn Laursen

Hanne Bilde

Jesper Milland

Marianne Pedersen

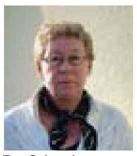
Evy Schou Larsen

Karin Laursen

Christina V. Larsen

home
det gør ikke noget man er foran

Kig ind i forretningen

Se mere på home.dk

Dejlig udsigt

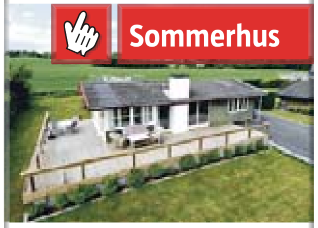

Slude Strand | Strandalleen

Sag: 903-8134
SMS: home 903-8134 til 1277
Se mere på home.dk

Kontantpris:	**1.525.000**
Udb.:	**80.000**
Brutto/Netto	**11.731/7.839**
Alternativt finansieringsforslag:	
Afdragsfrit F1K:	9.754/6.537

65 | 800 | 4 | 1974 | 1

Til udlejning

Nyborg | Nordenhusevej

Sag: 903-7257
SMS: home 903-7257 til 1277
Se mere på home.dk

Kontantpris:	**3.400.000**
Udb.:	**170.000**
Brutto/Netto	**25.264/17.048**
Alternativt finansieringsforslag:	
Afdragsfrit F1K:	20.986/14.223

274 | 2.910 | 6 | 1983 | 225

1. række

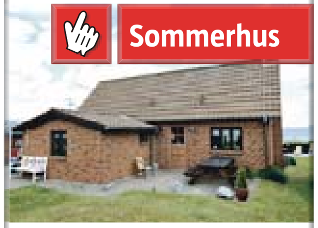

Tårup Strand | Tværtoften

Sag: 903-8173
SMS: home 903-8173 til 1277
Se mere på home.dk

Kontantpris:	**3.450.000**
Udb.:	**175.000**
Brutto/Netto	**25.717/16.198**
Alternativt finansieringsforslag:	
Afdragsfrit F1K:	21.376/13.330

72 | 620 | 3 | 1971 | 50

Nyere køkken

Nyborg | Vindingevej

Sag: 903-8149
SMS: home 903-8149 til 1277
Se mere på home.dk

Kontantpris:	**2.395.000**
Udb.:	**120.000**
Brutto/Netto	**17.923/13.587**
Alternativt finansieringsforslag:	
Afdragsfrit F1K:	13.556/10.241

180 | 611 | 6 | 1918 | 3

Herskabsvilla

Nyborg | Aldershvilevej

Sag: 903-7121
SMS: home 903-7121 til 1277
Se mere på home.dk

Kontantpris:	**5.900.000**
Udb.:	**295.000**
Brutto/Netto	**43.887/32.509**
Alternativt finansieringsforslag:	
Afdragsfrit F1K:	33.634/24.613

345 | 3.165 | 10 | 1832 | 4

Midt i naturen

Refsvindinge | Nyborgvej

Sag: 903-7170
SMS: home 903-7170 til 1277
Se mere på home.dk

Kontantpris:	**2.150.000**
Udb.:	**110.000**
Brutto/Netto	**15.817/11.666**
Alternativt finansieringsforslag:	
Afdragsfrit F1K:	11.948/8.696

135 | 2.849 | 4 | 1910 | 3

M/brændeovn

Ørbæk | Nyborgvej

Sag: 903-7260
SMS: home 903-7260 til 1277
Se mere på home.dk

Kontantpris:	**1.950.000**
Udb.:	**100.000**
Brutto/Netto	**14.674/11.233**
Alternativt finansieringsforslag:	
Afdragsfrit F1K:	11.083/8.483

265 | 2.116 | 7 | 1923 | 3

Flot villa

Nyborg | Lindevej

Sag: 903-8127
SMS: home 903-8127 til 1277
Se mere på home.dk

Kontantpris:	**2.275.000**
Udb.:	**115.000**
Brutto/Netto	**17.223/12.918**
Alternativt finansieringsforslag:	
Afdragsfrit F1K:	13.096/9.754

98 | 511 | 6 | 1928 | 3

Nyopført villa i Fjordparken

Nyborg | Fjordparken

Her er mulighed for at erhverve en nyopført villa som ligger for enden af lukket vænge i Nyborgs sydlige bydel. Nær lystbådehavnen og Nyborg centrum.

Sag: 903-6339
SMS: home 903-6339 til 1277
Se mere på home.dk

Kontantpris:	**2.795.000**
Udb. kr.:	**140.000**
Brutto/Netto kr.	**20.761/16.039**
Alternativt finansieringsforslag:	
Afdragsfrit F1K:	15.905/12.299

154 | 721 | 5 | 2007 | 1

I skoven

Hesselager | Skovhusene

Sag: 903-7313
SMS: home 903-7313 til 1277
Se mere på home.dk

Kontantpris:	**3.995.000**
Udb.:	**200.000**
Brutto/Netto	**28.812/21.041**
Alternativt finansieringsforslag:	
Afdragsfrit F1K:	21.657/15.544

215 | 11.114 | 4 | 1981 | 4

Pæn villa

Ferritslev | Ådalen

Sag: 903-7343
SMS: home 903-7343 til 1277
Se mere på home.dk

Kontantpris:	**1.395.000**
Udb.:	**70.000**
Brutto/Netto	**10.697/8.339**
Alternativt finansieringsforslag:	
Afdragsfrit F1K:	8.199/6.421

133 | 748 | 4 | 1974 | 48

Gedigen villa

Tårup | Bækvej

Sag: 903-7352
SMS: home 903-7352 til 1277
Se mere på home.dk

Kontantpris:	**950.000**
Udb.:	**50.000**
Brutto/Netto	**7.232/5.713**
Alternativt finansieringsforslag:	
Afdragsfrit F1K:	5.529/4.406

85 | 1.000 | 3 | 1990 | 25

Smuk udsigt

Nyborg | Fjordparken

Sag: 903-7369
SMS: home 903-7369 til 1277
Se mere på home.dk

Kontantpris:	**4.200.000**
Udb.:	**210.000**
Brutto/Netto	**30.804/22.900**
Alternativt finansieringsforslag:	
Afdragsfrit F1K:	23.512/17.285

168 | 987 | 4 | 1977 | 2

God udestue

Frørup | Nytoften

Sag: 903-7394
SMS: home 903-7394 til 1277
Se mere på home.dk

Kontantpris:	**1.200.000**
Udb.:	**60.000**
Brutto/Netto	**9.331/7.524**
Alternativt finansieringsforslag:	
Afdragsfrit F1K:	7.247/5.919

155 | 750 | 6 | 1972 | 4

Med spabad

Langå | Rygårdsvej

Sag: 903-8004
SMS: home 903-8004 til 1277
Se mere på home.dk

Kontantpris:	**1.595.000**
Udb.:	**80.000**
Brutto/Netto	**11.988/9.017**
Alternativt finansieringsforslag:	
Afdragsfrit F1K:	9.060/6.775

166 | 2.750 | 6 | 1850 | 2

Meget velholdt

Nordenhuse | Skalkendrupvej

Sag: 903-8009
SMS: home 903-8009 til 1277
Se mere på home.dk

Kontantpris:	**2.875.000**
Udb.:	**145.000**
Brutto/Netto	**21.442/15.942**
Alternativt finansieringsforslag:	
Afdragsfrit F1K:	16.238/11.950

144 | 11.997 | 5 | 1962 | 3

Stor have

Skellerup | Højbjergvej

Sag: 903-8010
SMS: home 903-8010 til 1277
Se mere på home.dk

Kontantpris:	**1.050.000**
Udb.:	**55.000**
Brutto/Netto	**8.256/6.483**
Alternativt finansieringsforslag:	
Afdragsfrit F1K:	6.332/5.009

137 | 1.114 | 4 | 1969 | 3

Moderniseret

Frørup | Toftvej

Sag: 903-8043
SMS: home 903-8043 til 1277
Se mere på home.dk

Kontantpris:	**1.595.000**
Udb.:	**80.000**
Brutto/Netto	**12.236/9.132**
Alternativt finansieringsforslag:	
Afdragsfrit F1K:	9.465/6.999

160 | 1.026 | 6 | 1882 | 2

Nær Ørbæk by

Ørbæk | Åløkkevej

Sag: 903-7300
SMS: home 903-7300 til 1277
Se mere på home.dk

Kontantpris:	**3.295.000**
Udb.:	**165.000**
Brutto/Netto	**24.634/18.107**
Alternativt finansieringsforslag:	
Afdragsfrit F1K:	18.861/13.665

225 | 45.143 | 6 | 1850 | 2

Centralt

Nyborg | Skippergade

Sag: 903-8049
SMS: home 903-8049 til 1277
Se mere på home.dk

Kontantpris:	**1.495.000**
Udb.:	**75.000**
Brutto/Netto	**11.251/8.682**
Alternativt finansieringsforslag:	
Afdragsfrit F1K:	8.541/6.605

130 | 115 | 4 | 1870 | 3

Nær indkøb

Nyborg | Stentevej

Sag: 903-8058
SMS: home 903-8058 til 1277
Se mere på home.dk

Kontantpris:	**1.395.000**
Udb.:	**70.000**
Brutto/Netto	**10.818/8.410**
Alternativt finansieringsforslag:	
Afdragsfrit F1K:	8.295/6.475

93 | 639 | 5 | 1954 | 2

Nyborg havn

Nyborg | Vesterhavnen

Sag: 903-8073
SMS: home 903-8073 til 1277
Se mere på home.dk

Kontantpris:	**1.795.000**
Udb.:	**90.000**
Brutto/Netto	**13.797/11.440**
Alternativt finansieringsforslag:	
Afdragsfrit F1K:	10.639/9.019

80 | st | 2 | 2007 | 300

4 værelser

Ullerslev | Degneløkken

Sag: 903-8079
SMS: home 903-8079 til 1277
Se mere på home.dk

Kontantpris:	**1.750.000**
Udb.:	**90.000**
Brutto/Netto	**13.448/10.569**
Alternativt finansieringsforslag:	
Afdragsfrit F1K:	10.235/8.108

165 | 754 | 6 | 1986 | 1

NYBORG
v/ Jørn Laursen
Statsaut. ejendomsmægler & valuar, MDE
Dronningensvej 3
5800 Nyborg
Tlf. 65 31 64 64 • nyborg@home.dk

Jørn Laursen

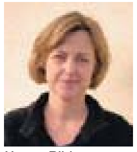
Hanne Bilde

Jesper Milland

Marianne Pedersen

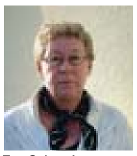
Evy Schou Larsen

Karin Laursen

Christina V. Larsen

home
det gør ikke noget man er foran

Finn Jørgensen

Statsautoriserede ejendomsmæglere, MDE

Finn Jørgensen

Kristina Poulsen

Anders Christiansen

Gitte Aaby

Inge Ravnsbæk

Tommy Steentoft

Kom godt videre edc.dk

NYBORG

STRANDPARKEN

Her er man sikret en villa en villa der har en unik indretning og atmosfære. Til villanen hører god muret dobbelt carport på 33 kvm og udhus på 11 kvm.

SAG 50106299

Bo./kld.	150/58 m²	Rum/værelser	5/4
Grund	888 m²	Opført	1971
Pris./Udb.			**2.395.000/120.000**
Brt./Nt. v/Obligation			**17.855/13.584**
Alternativt finansieringsforslag:			
Brt./Nt. v/Afdragsfrit RTL1			13.410/10.155

VINDINGE

TEGLGÅRDSVEJ

Delvist moderniseret villa i Vindinge. Stort udhus på 49 kvm. indrettet med badeværelse. Endvidere værksted samt 1 disp. rum. Selvstændigt udhus på 16 kvm.

SAG 50106745

Bo./kld.	104/10 m²	Rum/værelser	4/2
Grund	795 m²	Opført	1904
Pris./Udb.			**1.350.000/70.000**
Brt./Nt. v/Obligation			**10.133/7.697**
Alternativt finansieringsforslag:			
Brt./Nt. v/Afdragsfrit RTL1			7.637/5.771

NYBORG

AGNESVEJ

Her udbydes en ældre villa, hvor mulighederne er mange. Villaen er indrettet med bl.a. stor entre, vinkelstue, værelse, soveværelse, badeværelse og køkken.

SAG 50106748

Bo./kld.	111/31 m²	Rum/værelser	6/2
Grund	858 m²	Opf./omb.	1954/57
Pris./Udb.			**1.195.000/60.000**
Brt./Nt. v/Obligation			**9.313/7.386**
Alternativt finansieringsforslag:			
Brt./Nt. v/Afdragsfrit RTL1			7.025/5.630

NYBORG

ÅPARKEN

Velholdt ejerlejlighed på 2. sal beliggende i et stort boligområde tæt på de rekreative områder ved Nyborg Vold. Ejerlejligheden er godt indrettet og med altan.

SAG 50106718

Areal	48 m²	Rum/værelser	2/1
Etage	2. sal	Opført	1969
Pris./Udb.			**450.000/25.000**
Brt./Nt. v/Obligation			**4.345/3.586**
Alternativt finansieringsforslag:			
Brt./Nt. v/Afdragsfrit RTL1			3.498/2.934

MÅRE

EGEVÆNGET

Her kan vi tilbyde en stor velbygget og spændende villa på 150 kvm i det hyggelige landbymiljø i Måre. Villaen har dejlig have, stor garage på 30 kvm. og 2 carporte.

SAG 50106750

Bolig	150 m²	Rum/værelser	5/4
Grund	978 m²	Opført	1972
Pris./Udb.			**1.295.000/65.000**
Brt./Nt. v/Obligation			**9.992/7.838**
Alternativt finansieringsforslag:			
Brt./Nt. v/Afdragsfrit RTL1			7.587/5.983

FRØRUP

HOLEBÆKVEJ

Nu udbydes denne 3-længede landejendom Aagården, som har alt hvad hjertet kan begære, hvis man er til landliv i skønne omgivelser - masser af plads både ude og inde.

SAG 50106737

Bolig	170 m²	Rum/værelser	5/3
Grund	14996 m²	Opført	1890
Pris./Udb.			**1.945.000/100.000**
Brt./Nt. v/Obligation			**14.978/11.386**
Alternativt finansieringsforslag:			
Brt./Nt. v/Afdragsfrit RTL1			11.334/8.581

ULLERSLEV

BONDEMOSEVEJ

Entrè, badevær. med kar og brus, soveværelse, stue med udgang til vestvendt terrasse, dejligt stort spisekøkken, 2 værelser, bryggers med skab, gæstebadeværelse.

SAG 50106749

Bolig	101 m²	Rum/værelser	4/3
Grund	391 m²	Opført	1979
Pris./Udb.			**995.000/50.000**
Brt./Nt. v/Obligation			**7.700/5.973**
Alternativt finansieringsforslag:			
Brt./Nt. v/Afdragsfrit RTL1			5.845/4.543

NYBORG

KNUDSHOVEDVEJ

Velindrettet ejerlejlighed, Entrè, badevær. med bruseniche, soveværelse, åbent køkken, pæn stue. Der er parketgulve overalt. Hyggelig fælles gårdhave med eget udhus.

SAG 50106756

Areal	68 m²	Rum/værelser	2/1
Etage	Stuen	Opført	2000
Pris./Udb.			**925.000/50.000**
Brt./Nt. v/Obligation			**7.215/5.704**
Alternativt finansieringsforslag:			
Brt./Nt. v/Afdragsfrit RTL1			5.494/4.377

NYBORG

HJORTEVÆNGET

Rummelig vinkelbygget gulstensvilla med tilhørende carport og 2 udhuse, dejlig sydvestvendt have. Der er trægulv i det meste af beboelse, klinkegulv i nyere køkken.

SAG 50106758

Bolig	163 m²	Rum/værelser	6/4
Grund	864 m²	Opf./omb.	1975/86
Pris./Udb.			**1.995.000/100.000**
Brt./Nt. v/Obligation			**15.103/11.777**
Alternativt finansieringsforslag:			
Brt./Nt. v/Afdragsfrit RTL1			11.419/8.932

LANGÅ

RYGÅRDSVEJ

Charmerende hus med rigtig god udsigt over markerne. I Langå er der et meget aktivt landsbyliv med mange årlige fællesarrangementer. En bolig i landlige omgivelser.

SAG 50106436

Bo./kld.	124/6 m²	Rum/værelser	3/2
Grund	618 m²	Opf./omb.	1938/04
Pris./Udb.			**1.095.000/55.000**
Brt./Nt. v/Obligation			**7.728/6.087**
Alternativt finansieringsforslag:			
Brt./Nt. v/Afdragsfrit RTL1			5.904/4.593

AUNSLEV

ODENSEVEJ

[illegible] lille lund.

SAG 50106538

Bolig	[illegible] m²	Rum/værelser	[illegible]
Grund	[illegible] m²	[illegible]	[illegible]
Pris./Udb.			**[illegible]**
Brt./Nt. v/Obligation			**[illegible]**
Alternativt finansieringsforslag:			
Brt./Nt. v/Afdragsfrit RTL1			[illegible]

NYBORG

STENTEVEJ

Kædehus med kælder, belігg. i godt område nær stranden, hvor det er muligt at gå lange ture, tæt ved gode indkøbsmuligheder og Nyborg centrum.

SAG 50106588

Bo./kld.	88/88 m²	Rum/værelser	3/2
Grund	352 m²	Opført	1955
Pris./Udb.			**1.145.000/60.000**
Brt./Nt. v/Obligation			**9.152/7.237**
Alternativt finansieringsforslag:			
Brt./Nt. v/Afdragsfrit RTL1			6.950/5.548

AUNSLEV

ODENSEVEJ

Du har nu alletiders chance for at erhverve en bolig med charme og historie. Aunslev gamle Skole udbydes nu til salg. Flot bygning med interessant historisk fortid.

SAG 50106693

Bo./kld.	306/26 m²	Rum/værelser	10/0
Grund	1334 m²	Opført	1900
Pris./Udb.			**2.395.000/120.000**
Brt./Nt. v/Obligation			**17.029/13.212**
Alternativt finansieringsforslag:			
Brt./Nt. v/Afdragsfrit RTL1			12.629/9.661

SKELLERUP/ELLINGE

PÅRUPVEJ

Drømmer du om at bo på landet midt i naturens verden og alligevel tæt på skole, fritidsaktiviteter m.m., så er denne flotte og meget velholdte ejendom noget for dig.

SAG 50106592

Bolig	144 m²	Rum/værelser	4/3
Grund	1170 m²	Opf./omb.	1930/81
Pris./Udb.			**1.395.000/70.000**
Brt./Nt. v/Obligation			**9.810/7.631**
Alternativt finansieringsforslag:			
Brt./Nt. v/Afdragsfrit RTL1			7.476/5.720

NYBORG

DYREHAVEVEJ

Med flot udsigt over lystbådehavnen ligger denne unikke villa. Villaen har været gennem en større modernisering. Ved siden af villaen findes flot dobbelt carport.

SAG 50106603

Bo./kld.	176/117 m²	Rum/værelser	8/0
Grund	990 m²	Opf./omb.	1902/02
Pris./Udb.			**4.195.000/210.000**
Brt./Nt. v/Obligation			**26.557/20.520**
Alternativt finansieringsforslag:			
Brt./Nt. v/Afdragsfrit RTL1			19.952/14.702

NYBORG

WØRISHØFFERSGADE

Charmerende dobbelthus belіgg. i hyggeligt miljø nær bymidte og det flotte voldanlæg. Her findes bl.a. 3 skønne stuer med stuk og afhøvlede gulve og udg til stor terrasse.

SAG 50106616

Bo./kld.	114/9 m²	Rum/værelser	5/2
Grund	268 m²	Opf./omb.	1904/88
Pris./Udb.			**1.850.000/95.000**
Brt./Nt. v/Obligation			**12.828/9.917**
Alternativt finansieringsforslag:			
Brt./Nt. v/Afdragsfrit RTL1			9.330/7.117

NYBORG

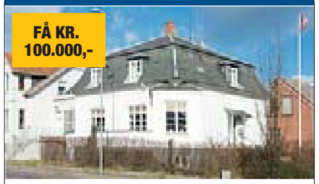

BOESENSGADE

Nær bymidten finder vi denne utroligt flotte patricievilla med skifertag, hvor mange af de oprindelige detaljer er med til at give villaen sit særpræg. Et lyst miljø.

SAG 50106624

Bo./kld.	170/93 m²	Rum/værelser	5/2
Grund	358 m²	Opført	1917
Pris./Udb.			**2.695.000/135.000**
Brt./Nt. v/Obligation			**17.265/13.384**
Alternativt finansieringsforslag:			
Brt./Nt. v/Afdragsfrit RTL1			13.023/9.648

ULLERSLEV

L. KR. LARSENSVEJ

Gedigen rummelig og velindrettet villa opført med god kælder. Ideel til enhver børnefamilie. Beliggende centralt i den gamle bydel i et stille og roligt børnevenligt kvarter.

SAG 50106650

Bo./kld.	120/80 m²	Rum/værelser	4/2
Grund	1040 m²	Opf./omb.	1949/67
Pris./Udb.			**1.695.000/85.000**
Brt./Nt. v/Obligation			**11.725/9.165**
Alternativt finansieringsforslag:			
Brt./Nt. v/Afdragsfrit RTL1			8.536/6.612

BOVENSE

KERTEMINDEVEJ

Et renoveret stuehus i to etager kan nu blive din. Ejendommen er kendetegnet ved flotte og stilfulde materialer samt mange særprægede detaljer i et lyst miljø.

SAG 50106666

Bolig	192 m²	Rum/værelser	5/3
Grund	1953 m²	Opf./omb.	1897/83
Pris./Udb.			**3.095.000/155.000**
Brt./Nt. v/Obligation			**20.706/15.368**
Alternativt finansieringsforslag:			
Brt./Nt. v/Afdragsfrit RTL1			14.627/10.535

ROSILDE

ROSILDEVÆNGET

Flot moderniseret ejendom i to etager med en rigtig god beliggenhed. Ejendommen er kendetegnet ved, at der er brugt flotte og stilfulde materialer. SKAL SES.

SAG 50106669

Bolig	235 m²	Rum/værelser	7/3
Grund	1937 m²	Opført	1927
Pris./Udb.			**2.495.000/125.000**
Brt./Nt. v/Obligation			**18.881/14.134**
Alternativt finansieringsforslag:			
Brt./Nt. v/Afdragsfrit RTL1			12.992/9.746

TÅRUP

TÅRUP BYVEJ

En solid villa med rigtig god udsigt over landskabet mod syd. Villaen er indrettet med entre med klinker, toilet, stue åbent mod køkken og dejlig sydvendt terrasse,

SAG 50106679

Bolig	171 m²	Rum/værelser	6/5
Grund	470 m²	Opført	1930
Pris./Udb.			**1.125.000/60.000**
Brt./Nt. v/Obligation			**8.119/6.686**
Alternativt finansieringsforslag:			
Brt./Nt. v/Afdragsfrit RTL1			6.189/5.112

NYBORG

PRÆSTEVÆNGET

Her får man en rigtig pæn villa i et aldeles godt kvarter ikke langt fra indkøb, skole, fritidsfaciliteter, skoven, Nyborg centrum m.m.. Der er en fin garage med redskabsrum.

SAG 50106687

Bolig	120 m²	Rum/værelser	4/3
Grund	774 m²	Opført	1970
Pris./Udb.			**1.595.000/80.000**
Brt./Nt. v/Obligation			**11.535/9.261**
Alternativt finansieringsforslag:			
Brt./Nt. v/Afdragsfrit RTL1			8.825/7.050

REFSVINDINGE

ÆBLEVEJ

Stor villa opført i en gedigen byggestil med en god kælder. Villaen ligger i et velfungerende lokalsamfund, hvor der er både kommuneskole og attraktiv friskole.

SAG 50106689

Bo./kld.	160/45 m²	Rum/værelser	5/3
Grund	911 m²	Opført	1960
Pris./Udb.			**1.195.000/60.000**
Brt./Nt. v/Obligation			**9.081/7.070**
Alternativt finansieringsforslag:			
Brt./Nt. v/Afdragsfrit RTL1			6.774/5.301

NYBORG

BØJDENVEJ

Klassisk murermestervilla med rigtig god plads - opført i en funktionel, enkel og gedigen stil. Nogle af de originale materialer og designs er flot velbevaret.

SAG 50106690

Bo./kld.	147/94 m²	Rum/værelser	7/4
Grund	985 m²	Opført	1927
Pris./Udb.			**1.795.000/90.000**
Brt./Nt. v/Obligation			**12.486/9.897**
Alternativt finansieringsforslag:			
Brt./Nt. v/Afdragsfrit RTL1			9.470/7.430

Kongegade 6
5800 Nyborg

65 31 32 42

Autoriseret låneformidler for BRFkredit

Finn Jørgensen

Statsautoriserede ejendomsmæglere, MDE

Finn Jørgensen

Kristina Poulsen

Anders Christiansen

Gitte Aaby

Inge Ravnsbæk

Tommy Steentoft

Kom godt videre

edc.dk

ØKSENDRUP

ØKSENDRUPVEJ

En præsentabel moderniseret ejendom. Ejendommen har fået nyt DESIGNA-køkken i 2007, og der er lavet stort flot badeværelse med gulvvarme og hjørnebadekar.

SAG 50106646

Bolig	176 m²	Rum/værelser	5/4
Grund	43201 m²	Opf./omb.	1892/96

SOLGT

ROSILDE

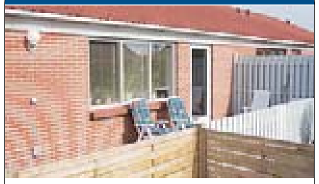

BELLISVÆNGET

I dejligt lukket vænge i Rosilde ligger dette velholdte og moderniserede enderækkehus med dejlig have og terrasse. Pænt køkken, stue og badeværelse.

SAG 50106655

Areal	58 m²	Rum/værelser	3/2
Etage	Stuen	Opført	1990

SOLGT

LANGÅ

GL. LANDEVEJ

Charmerende moderniseret villa i fredelige omgivelser med rødt tegltag fra 1999. 1. salen er flot moderniseret. Der er lagt vægt på at bevare den oprindelige stil.

SAG 50106475

Bolig	125 m²	Rum/værelser	5/3
Grund	788 m²	Opf./omb.	1899/05

SOLGT

NYBORG

RÅDYRVÆNGET

Rigtig flot og godt beliggende villa i det attraktive område Skovparken. Villaen indeholder entre med skabe, lyst køkken med spiseplads, bryggers med bordplads og skabe.

SAG 50106586

Bolig	117 m²	Rum/værelser	4/3
Grund	864 m²	Opført	1980

SOLGT

NYBORG

RÅDYRVÆNGET

I Nyborgs nordlige bydel ligger dette flotte og velholdte enderækkehus, bl.a. indeholdende flot lyst badeværelse fra 2007. Dejlig lukket have med solterrasse.

SAG 50106649

Bolig	87 m²	Rum/værelser	3/2
Grund	382 m²	Opført	1981

SOLGT

JUULSKOV

JUULSKOVVEJ

Charmerende og hyggeligt hus på landet er, hvad der kendetegner dette hus. Huset ligger op til mindre skov-/moseområde og består af 2 matrikelnumre. Dejlig have.

SAG 50106604

Bolig	88 m²	Rum/værelser	2/1
Grund	2823 m²	Opført	1900

SOLGT

SLUDE STRAND

SLUDE STRAND

1. række med panoramaudsigt ved sommerhusområdet "Guldkysten". En bedre udsigt og beliggenhed skal man lede længe efter. Fra fritidshuset er der den skønneste ud-

SAG 50106753

Bolig	41 m²	Rum/værelser	3/2
Grund	1405 m²	Opført	1960

SOLGT

NYBORG

ENEBÆRVÆNGET

I det eftertragtede Dyrehavegård kvarter finder du denne traditionelle villa med garage. Belig. nær centrum, lystbådehavn, skole, gode indkøbsmuligheder.

SAG 50106651

Bolig	95 m²	Rum/værelser	4/3
Grund	610 m²	Opført	1966

SOLGT

ØRBÆK

ÅVÆNGET

Går du med drømmen om at have god plads i dit eget hus og mange udfoldelsesmuligheder til den pladskrævende familie. Villaen ligger med en god udsigt over marker.

SAG 50106714

Bo./kld.	162/91 m²	Rum/værelser	6/3
Grund	896 m²	Opført	1977

Pris./Udb. 1.575.000/80.000
Brt./Nt. v/Obligation 11.328/9.030
Alternativt finansieringsforslag:
Brt./Nt. v/Afdragsfrit RTL1 8.572/6.785

NYBORG

HOLMEN

Glemt alt om sommerhus et sted og villa et andet. Her er alt samlet i et og så med en af de bedste beliggenheder i Nyborg. Totalt panoramaudsigt over fjorden.

SAG 50106720

Bo./kld.	122/68 m²	Rum/værelser	4/2
Grund	565 m²	Opført	1907

Pris./Udb. 3.995.000/200.000
Brt./Nt. v/Obligation 29.430/21.554
Alternativt finansieringsforslag:
Brt./Nt. v/Afdragsfrit RTL1 21.710/15.634

NYBORG

GRÆVLINGEVÆNGET

God regulær villa med særdeles god plads til den pladskrævende børnefamilie. Ejendommen er beliggende på en hjørnegrund i lukket vænge i attraktivt område.

SAG 50106721

Bolig	179 m²	Rum/værelser	7/5
Grund	864 m²	Opf./omb.	1977/01

Pris./Udb. 2.365.000/120.000
Brt./Nt. v/Obligation 17.828/13.825
Alternativt finansieringsforslag:
Brt./Nt. v/Afdragsfrit RTL1 13.262/10.323

NYBORG

HAREVÆNGET

En stilfuld anlagt forhave byder velkommen til denne velholdte gulstensvilla, med udhus på 24 kvm og garage med automatisk port begge opført i gule sten.

SAG 50106722

Bolig	132 m²	Rum/værelser	4/3
Grund	864 m²	Opført	1973

Pris./Udb. 2.025.000/105.000
Brt./Nt. v/Obligation 15.382/11.759
Alternativt finansieringsforslag:
Brt./Nt. v/Afdragsfrit RTL1 11.488/8.771

NYBORG

NYMARKSVEJ

Dejlig moderniseret villa med central beliggenhed. Villaen har fået pålagt nyt tag i 2004 og der er nyere vinduer. Der er god anvendelig kælder og skøn sydvendt have.

SAG 50106727

Bo./kld.	126/82 m²	Rum/værelser	5/0
Grund	886 m²	Opført	1925

Pris./Udb. 1.995.000/100.000
Brt./Nt. v/Obligation 15.472/11.851
Alternativt finansieringsforslag:
Brt./Nt. v/Afdragsfrit RTL1 11.620/8.897

TÅRUP

GRUBBENS ALLÉ

Virkelig velholdt og stor bolig med en god indretning beliggende i landsbyen Tårup. Ligeledes er der kun få km. til stranden, hvor der kan bades, sejles og fiskes.

SAG 50109001

Bolig	140 m²	Rum/værelser	4/3
Grund	1525 m²	Opf./omb.	1969/76

Pris./Udb. 1.195.000/60.000
Brt./Nt. v/Obligation 9.149/7.179
Alternativt finansieringsforslag:
Brt./Nt. v/Afdragsfrit RTL1 6.931/5.468

NYBORG

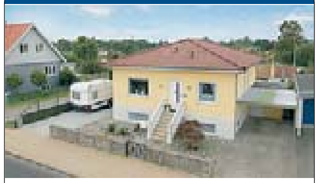

ØSTERØVEJ

Drømmer du om at bo tæt på vandet, så er chancen her nu. I et af Nyborgs attraktive kvarterer udbydes denne ejendom belig. et stenkast fra god badestrand.

SAG 50109020

Bo./kld.	96/96 m²	Rum/værelser	3/2
Grund	577 m²	Opført	1935

Pris./Udb. 2.795.000/140.000
Brt./Nt. v/Obligation 20.841/15.688
Alternativt finansieringsforslag:
Brt./Nt. v/Afdragsfrit RTL1 15.446/11.550

ØKSENDRUP

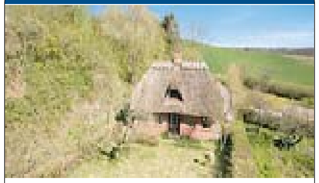

ØKSENDRUPVEJ

Vil du være ejer af det lille hus på prærien?, har du nu muligheden. Huset oser af charme og ligger godt tilbagetrukket fra offentlig vej. Ligger godt i læ med kanon udsigt.

SAG 50109049

Bolig	60 m²	Rum/værelser	2/1
Grund	1313 m²	Opført	1885

Pris./Udb. 625.000/35.000
Brt./Nt. v/Obligation 5.279/4.266
Alternativt finansieringsforslag:
Brt./Nt. v/Afdragsfrit RTL1 4.068/3.338

NYBORG

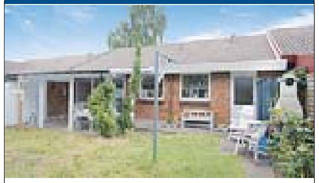

HJORTEVÆNGET

Rækkehus beliggende i lukket vænge med kort afstand til skov og strand samt indkøb, skole og børnehave. Haven støder op mod grønne fællesarealer.

SAG 50106612

Bolig	92 m²	Rum/værelser	4/3
Grund	330 m²	Opført	1977

Pris./Udb. 1.275.000/65.000
Brt./Nt. v/Obligation 10.084/7.861
Alternativt finansieringsforslag:
Brt./Nt. v/Afdragsfrit RTL1 7.631/5.980

MÅRE

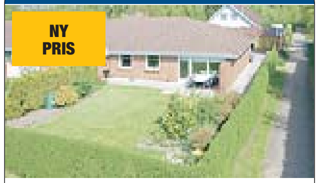

SKOVPARKEN

Her kan vi tilbyde et usædvanligt velholdt rækkehus. Rækkehuset indeholder entre, 2 værelser med skabe, badeværelse med gulvvarme, soveværelse, dejlig stue.

SAG 50106686

Bolig	99 m²	Rum/værelser	4/3
Grund	451 m²	Opført	1981

Pris./Udb. 950.000/50.000
Brt./Nt. v/Obligation 7.505/5.926
Alternativt finansieringsforslag:
Brt./Nt. v/Afdragsfrit RTL1 5.685/4.526

NYBORG

DAMPSKIBSMOLEN

Super lækker ejerlejlighed med en af byens bedste udsigter over Nyborg Fjord samt ind over inderhavnen. Fra altanerne kan du bl.a. side følge skibstrafikken.

SAG 50106717

Areal	91 m²	Rum/værelser	3/2
Etage	2. sal	Opført	2003

Pris./Udb. 2.795.000/140.000
Brt./Nt. v/Obligation 20.863/16.231
Alternativt finansieringsforslag:
Brt./Nt. v/Afdragsfrit RTL1 14.589/11.531

TÅRUP STRAND

AGERTOFTEN

En panoramaudsigt som alle drømmer om og en perle af et fritidshus med feriestemning i topklasse, kan nu blive muligt for dig. Flot udsigt over Storebælt.

SAG 50106288

Bolig	79 m²	Rum/værelser	3/2
Grund	638 m²	Opf./omb.	1980/87

Pris./Udb. 1.795.000/90.000
Brt./Nt. v/Obligation 11.740/9.202
Alternativt finansieringsforslag:
Brt./Nt. v/Afdragsfrit RTL1 9.660/7.361

TÅRUP STRAND

MAEMOSEVEJ

Et rigtigt flot hus under opførelse. Fremtræder særdeles hyggeligt og udgør sammen med den store terrasse og den hyggelige grund en ualmindelig tiltalende helhed.

SAG 50106317

Bolig	69 m²	Rum/værelser	3/2
Grund	688 m²	Opført	2008

Pris./Udb. 1.495.000/75.000
Brt./Nt. v/Obligation 11.305/9.058
Alternativt finansieringsforslag:
Brt./Nt. v/Afdragsfrit RTL1 8.805/7.208

TÅRUP STRAND

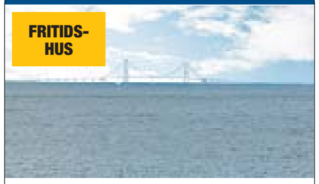

AGERTOFTEN

Nyd en stille aftenstund med kig til det aktive liv på Storebælt, gåture langs Tårup stand eller tag en tur i Kajbjergskoven. strand. Ligger totalt i 1. række mod Storebælt.

SAG 50106422

Bolig	54 m²	Rum/værelser	3/2
Grund	623 m²	Opf./omb.	1970/78

Pris./Udb. 2.550.000/130.000
Brt./Nt. v/Obligation 16.495/12.619
Alternativt finansieringsforslag:
Brt./Nt. v/Afdragsfrit RTL1 13.540/10.004

BØSØRE

KLINTHOLM STRAND

1. række med panoramaudsigt. Nærmere vandet er det vanskeligt at komme og en bedre udsigt skal man lede længe efter. Er gennem de senere år blevet moderniseret.

SAG 50106627

Bolig	56 m²	Rum/værelser	3/2
Grund	600 m²	Opført	1994

Pris./Udb. 3.795.000/190.000
Brt./Nt. v/Obligation 25.593/18.987
Alternativt finansieringsforslag:
Brt./Nt. v/Afdragsfrit RTL1 20.487/14.881

NYBORG

SOMMERBYEN

I 100 m afstand til god badestrand, ligger dette charmerende sommerhus i 2. række med skøn udsigt over storebælt. Der er mulighed for at bygge 43 m2 til huset.

SAG 50106530

Bolig	47 m²	Rum/værelser	3/2
Grund	450 m²	Opført	1951

Pris./Udb. 1.895.000/95.000
Brt./Nt. v/Obligation 13.330/10.198
Alternativt finansieringsforslag:
Brt./Nt. v/Afdragsfrit RTL1 10.459/7.948

Kongegade 6
5800 Nyborg

65 31 32 42

Autoriseret låneformidler for BRFkredit

Få en gratis og uforpligtende salgsvurdering af din bolig

NYBORG
Gl. Vindingevej 220

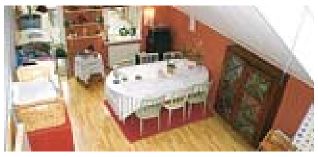

Kontantpris:	**1.350.000**
Udbetaling:	**70.000**
Brutto:	**9.694**
Netto:	**7.756**
Alternativ finansiering:	
Pauselån® F1:	7.441 / 5.903
Bolig i m²:	94
Grundareal i m²:	432
Opført:	1989
Stuer / vær.:	1 / 3
Sagsnr: 015407	1- familieshus

ULLERSLEV
Vestergade 26

Kontantpris:	**1.095.000**
Udbetaling:	**55.000**
Brutto:	**7.448**
Netto:	**6.205**
Alternativ finansiering:	
Pauselån® F1:	5.624 / 4.625
Bolig i m²:	108
Grundareal i m²:	807
Opført:	1965
Stuer / vær.:	1 / 2
Etage:	1
Sagsnr: 0508	1-familieshus

ULLERSLEV - KIRSEBÆRHAVEN 68
Nyere vinkelvilla med stor garage

Kontantpris:	**2.825.000**	Bolig i m²:	226
Udbetaling:	**145.000**	Grundareal i m²:	1443
Brutto:	**19.929**	Opført:	2005
Netto:	**16.692**	Stuer / vær.:	1 / 5
Alternativ finansiering:			
Pauselån® F1:	15.861 / 13.194	**Sagsnr: 04208**	1- familieshus

Særdeles lækker kvalitetsvilla med nyopført 53 kvm. stor dobbelt garagebygn. i nyere udstykning i Ullerslev by. Klar til børnefamilien.

FRØRUP - LUNDEVÆNGET 2
Villa med god høj og tør kælder samt god udestue.

TILBUD ØNSKES - SKAL SÆLGES NU !

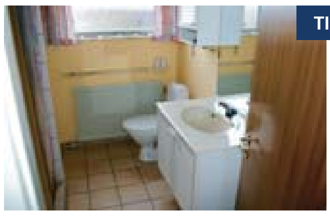
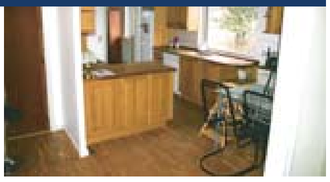

Kontantpris:	**1.145.000**	Bolig i m²:	110
Udbetaling:	**60.000**	Grundareal i m²:	1630
Brutto:	**8.202**	Opført:	1969
Netto:	**6.909**	Stuer / vær.:	1 / 4
Alternativ finansiering:			
Pauselån® F1:	6.342 / 5.369	**Sagsnr: 015107**	1- familieshus

Villa med god høj og tør kælder samt god udestue. Endv. tilhørende garage og udhus på ialt 130 kvm.

ØRBÆK - LANGEMOSEVEJ 10
"Hesteejendom" med ridehal

Kontantpris:	**2.295.000**	Bolig i m²:	177
Udbetaling:	**115.000**	Grundareal i m²:	17433
Brutto:	**16.133**	Opført:	1908/01
Netto:	**12.853**	Stuer / vær.:	2 / 2
Alternativ finansiering:		Etage:	2
Pauselån® F1:	12.197 / 9.631	**Sagsnr: 03508**	Nedlagt

Denne ejendom rummer 531 kvm. stor ridehal samt stald med 6 bokse med mulighed for 4 mere. Beliggende ca. 1 km. til Ørbæk.

NYBORG - DYREHAVEVEJ 45
Nænsomt renoveret liebhaverbolig med flot udsigt

Kontantpris:	**7.495.000**	Bolig / kld. i m²:	255 / 138
Udbetaling:	**375.000**	Grundareal i m²:	918
Brutto:	**54.913**	Opført:	1904
Netto:	**40.271**	Stuer / vær.:	5 / 4
Alternativ finansiering:			
Pauselån® F1:	41.954 / 30.063	**Sagsnr: 04508**	1- familieshus

Liebhaverejendom med nyt køkken, nyt baeværelse, nye plankegulve m.v. Flotteste udsigt over Nyborg Fjord. Skal ses !

NYBORG - RÅDYRVÆNGET 128
Vinkelvilla i Skovparken

Kontantpris:	**2.195.000**	Bolig i m²:	135
Udbetaling:	**110.000**	Grundareal i m²:	864
Brutto:	**15.205**	Opført:	1984
Netto:	**12.362**	Stuer / vær.:	2 / 3
Alternativ finansiering:		Etage:	1
Pauselån® F1:	11.663 / 9.423	**Sagsnr: 03708**	1- familieshus

Særdeles velholdt vinkelvilla med tilhørende carport med hobbyrum samt overdækket terrasse beliggende i det dejlige Skovparken.

NYBORG
Gl. Vindingevej 202

SOLGT

Bolig i m²:	104
Grundareal i m²:	342
Opført:	1989
Stuer / vær.:	1 / 3
Etage:	2
Sagsnr: 03308	1- familieshus

BØSØRE
Kløvertoften 3

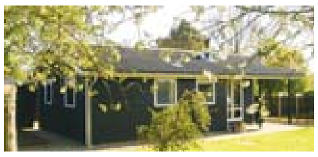

Kontantpris:	**1.125.000**
Udbetaling:	**60.000**
Brutto:	**8.830**
Netto:	**7.199**
Alternativ finansiering:	
Pauselån® F1:	7.389 / 6.062
Bolig i m²:	54
Grundareal i m²:	829
Opført:	1970
Stuer / vær.:	1 / 3
Sagsnr: 04108	Fritidshus

ULLERSLEV - VIBEVEJ 3
Velholdt villa med kælder nær skole og indkøb.

Kontantpris:	**1.195.000**	Bolig / kld. i m²:	108 / 40
Udbetaling:	**60.000**	Grundareal i m²:	931
Brutto:	**8.769**	Opført:	1967
Netto:	**7.270**	Stuer / vær.:	1 / 3
Alternativ finansiering:			
Pauselån® F1:	7.079 / 5.809	**Sagsnr: 05208**	1- familieshus

Indeh.: stor stue, spisekøkken, sovevær, 2 vær., badevær m.m. Stor have.

NYBORG - GRÆVLINGEVÆNGET 35
Nyrenoveret enderækkevilla

Kontantpris:	**1.850.000**	Bolig i m²:	138
Udbetaling:	**95.000**	Grundareal i m²:	454
Brutto:	**12.868**	Opført:	1979
Netto:	**10.539**	Stuer / vær.:	1 / 4
Alternativ finansiering:		Etage:	2
Pauselån® F1:	9.695 / 7.941	**Sagsnr: 04008**	1- familieshus

Nyrenoveret enderækkevilla med tilhørende muret garage belig. kun få hundrede meter fra strand, skov, skole og købmand.

NYBORG - F.E. CRONESVEJ 5
Delvis renoveret byhus

Kontantpris:	**1.495.000**	Bolig i m²:	134
Udbetaling:	**75.000**	Grundareal i m²:	560
Brutto:	**10.770**	Opført:	1890
Netto:	**8.773**	Stuer / vær.:	2 / 3
Alternativ finansiering:			
Pauselån® F1:	8.376 / 6.789	**Sagsnr: 08607**	1- familieshus

Indeh.: Entre, renov. køkke/alrum, vik.rum, flot stue. 1. sal m/3 vær. og badevær. Fuld Kælder. Dejlig vestvendt have.

NYBORG - STRANDVEJEN 10 A, 1. SAL
Nyere flot ejerlejlighed med tagterasse

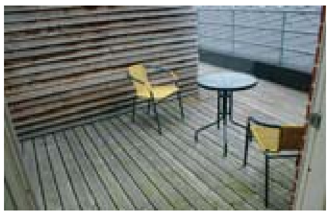

Kontantpris:	**1.750.000**	Bolig / kld. i m²:	130 / 12
Udbetaling:	**90.000**	Grundareal i m²:	142
Brutto:	**12.825**	Opført:	1985/06
Netto:	**10.216**	Stuer / vær.:	1 / 3
Alternativ finansiering:		Etage:	1
Pauselån® F1:	10.305 / 8.049	**Sagsnr: 05408**	Ejerlejlighed

Indeh. : entre, 3 vær., stort køkken/alrum, stue, lækkert badeværelse spa-badekar samt vaskesøjle. Dejlig tagterrasse.

NYBORG - KRONPRINSENSGADE 20
Byhus opdelt i 2 ejerlejligheder

NYHED

Kontantpris:	**2.395.000**	Bolig / kld. i m²:	150 / 40
Udbetaling:	**120.000**	Grundareal i m²:	942
Brutto:	**18.206**	Opført:	1900/81
Netto:	**14.523**	Stuer / vær.:	3 / 2
Alternativ finansiering:			
Pauselån® F1:	13.798 / 11.090	**Sagsnr: 09007**	2- familieshus

Gennemrenoveret byhus for investor, større familie eller evt. 2 familier. Dejlig lukket have.

Vi kender vejen

Fl. Thomsen 40334440

Ole Errebo 40332860

Lis Hansen 65314440

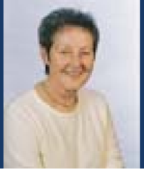

Estate mæglerne
Ejendomscentret Østfyn
Tlf. 6531 4440

Estate® mæglerne

Statsaut. ejendomsmægler, Vestegade 2, 5800 Nyborg - 5800@estate-maeglerne.dk

www.estate-maeglerne.dk

Få en gratis og uforpligtende salgsvurdering af din bolig

NYBORG
Helletoften 9, 3.th.

Kontantpris:	**850.000**
Udbetaling:	**45.000**
Brutto:	**7.129**
Netto:	**5.935**
Alternativ finansiering:	
Pauselån® F1:	5.849 / 4.854
Bolig i m²:	80
Grundareal i m²:	80
Opført:	1969/90
Stuer / vær.:	1 / 3
Etage:	3
Sagsnr: 02508	Ejerlejlighed

NYBORG
Østervoldgade 56, 1. th.

Kontantpris:	**1.050.000**
Udbetaling:	**55.000**
Brutto:	**8.058**
Netto:	**6.872**
Alternativ finansiering:	
Pauselån® F1:	6.269 / 5.330
Bolig i m²:	86
Opført:	1918/81
Stuer / vær.:	1 / 3
Etage:	1
Sagsnr: 07207	Ejerlejlighed

NYBORG - SKALKENDRUPVEJ 42
Lystejendom med 5 tdl. jord.

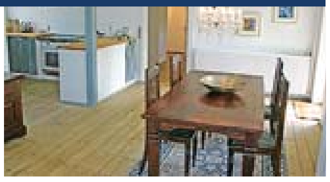

PRISAFSLAG VED HURTIG HANDEL !

Kontantpris:	**4.495.000**	Bolig i m²:	294
Udbetaling:	**225.000**	Grundareal i m²:	24390
Brutto:	**34.078**	Opført:	1870/84
Netto:	**25.320**	Stuer / vær.:	2 / 7
Alternativ finansiering:			
Pauselån® F1:	26.312 / 19.202	**Sagsnr: 07507**	Nedlagt

Velegnet for større familie eller evt. 2 familier. Også liberalt erhverv eller lign. er muligt. Ca. 50 kvm. showroom. Plads til heste.

REFSVINDINGE - ELLINGEVEJ 31
Hesteejendom med 3 tdl. jord

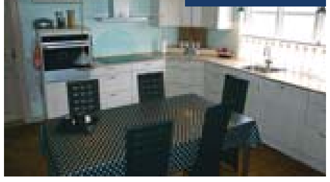

NYE VILKÅR

Kontantpris:	**2.995.000**	Bolig i m²:	224
Udbetaling:	**150.000**	Grundareal i m²:	15413
Brutto:	**22.260**	Opført:	1980
Netto:	**16.679**	Stuer / vær.:	2 / 4
Alternativ finansiering:		Etage:	2
Pauselån® F1:	16.729 / 12.374	**Sagsnr: 02308**	1-familieshus

Vinkelbygget ejendom med tilh. 150 kvm. staldbygn., 62 kvm. carport samt ca. 75 kvm. andre bygn. Velegnet til mindre dyrehold.

ULLERSLEV - KLØVERVEJ 4
Nyere køkken, nyere badeværelse m.v.

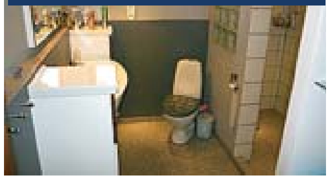

VILLA FOR BEGYNDERFAMLIEN !

Kontantpris:	**1.095.000**	Bolig i m²:	100
Udbetaling:	**55.000**	Grundareal i m²:	971
Brutto:	**8.144**	Opført:	1966
Netto:	**6.829**	Stuer / vær.:	1 / 2
Alternativ finansiering:		Etage:	1
Pauselån® F1:	6.518 / 5.452	**Sagsnr: 015807**	1-familieshus

Villaen indeh.: Entre, nyere badeværelse, stort værelse, soveværelse, nyere køkken med åbning til stue, stue med udgang til haven.

ULLERSLEV - ROSENVÆNGET 12
Velholdt villa med god kælder

PRISAFSLAG VED HURTIG HANDEL

Kontantpris:	**1.395.000**	Bolig i m²:	125
Udbetaling:	**70.000**	Grundareal i m²:	888
Brutto:	**10.247**	Opført:	1971
Netto:	**8.205**	Stuer / vær.:	1 / 3
Alternativ finansiering:		Etage:	2
Pauselån® F1:	8.011 / 6.332	**Sagsnr: 0808**	1-familieshus

Velholdt villa med tilhørende 76 kvm. stor god og høj kælder beliggende højt i Bondemosekvarteret. Skal ses !

NYBORG
Christianslundsvej 46

Kontantpris:	**1.275.000**
Udbetaling:	**65.000**
Brutto:	**9.337**
Netto:	**7.702**
Alternativ finansiering:	
Pauselån® F1:	7.500 / 6.133
Bolig / kld. i m²:	94 / 11
Grundareal i m²:	350
Opført:	1890
Stuer / vær.:	1 / 2
Sagsnr: 01408	1- familieshus

NYBORG
Hjortevænget 166

Kontantpris:	**1.725.000**
Udbetaling:	**90.000**
Brutto:	**13.276**
Netto:	**10.308**
Alternativ finansiering:	
Pauselån® F1:	10.395 / 8.024
Bolig i m²:	117
Grundareal i m²:	859
Opført:	1975
Stuer / vær.:	1 / 3
Sagsnr: 05207	1- familieshus

NORDENHUSE
Musvågevej 5

Kontantpris:	**1.695.000**
Udbetaling:	**85.000**
Brutto:	**12.552**
Netto:	**10.575**
Alternativ finansiering:	
Pauselån® F1:	10.585 / 8.927
Bolig i m²:	65
Grundareal i m²:	1033
Opført:	1975
Stuer / vær.:	1 / 3
Sagsnr: 02808	Fritidshus

ØRBÆK
Investeringsejendom

Kontantpris:	**2.750.000**
Udbetaling:	**140.000**
Brutto:	**20.690**
Netto:	**15.473**
Bolig i m²:	150
Grundareal i m²:	740
Opført:	1923/74
Stuer / vær.:	2 / 3
Sagsnr: 02908	1- familieshus

ULLERSLEV - TEGLVÆNGET 16
Velindrettet rækkehus midt i Ullerslev

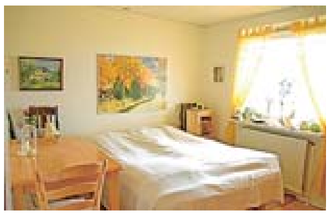

Kontantpris:	**1.045.000**	Bolig i m²:	97
Udbetaling:	**55.000**	Grundareal i m²:	348
Brutto:	**7.592**	Opført:	1979
Netto:	**6.398**	Stuer / vær.:	1 / 3
Alternativ finansiering:		Etage:	1
Pauselån® F1:	5.767 / 4.819	**Sagsnr: 012407**	1-familieshus

Indeh.: Entre, stue, køkken, soveværelse. 2 vær., badevær., bryggers. Overd. terrasse. Pænt og nemt haveanlæg med terrasse og udhus.

FRØRUP - SNEVERKILDE 8
Moderniseret 1-plans villa - nyere tag, køkken m.v.

Kontantpris:	**1.295.000**	Bolig i m²:	123
Udbetaling:	**65.000**	Grundareal i m²:	697
Brutto:	**8.847**	Opført:	1960/03
Netto:	**7.339**	Stuer / vær.:	1 / 3
Alternativ finansiering:			
Pauselån® F1:	6.629 / 5.523	**Sagsnr: 03008**	1- familieshus

1-plans villa moderniseret med bl.a. nyere vinduer, nyere tag, nyere køkken m.v. 37 kvm. god kælder. Solvarme m.v.

NYBORG - ANSGARSVEJ 1
2-plansvilla med god plads

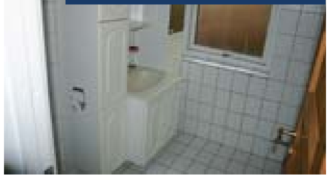

EVT. LEJE M/FORKØBSRET

Kontantpris:	**1.895.000**	Bolig i m²:	188
Udbetaling:	**95.000**	Grundareal i m²:	972
Brutto:	**13.647**	Opført:	1965
Netto:	**11.236**	Stuer / vær.:	1 / 4
Alternativ finansiering:		Etage:	2
Pauselån® F1:	10.713 / 8.778	**Sagsnr: 01108**	1-familieshus

2-plansvilla med tilhørende garage samt dobbelt carport beliggende på skrånende grund ganske nær Nyborg Fjord.

NYBORG - SOMMERBYEN 31
Dejligt sommerhus i Sommerbyen i Nyborg

Kontantpris:	**1.795.000**	Bolig i m²:	76
Udbetaling:	**90.000**	Grundareal i m²:	400
Brutto:	**13.281**	Opført:	1943/95
Netto:	**10.493**	Stuer / vær.:	1 / 3
Alternativ finansiering:			
Pauselån® F1:	11.260 / 8.784	**Sagsnr: 02406**	Fritidshus

Nyere sommerhus beligg. kun ca. 200 meter fra Storebælt samt i kort afstand til badeland, Nyborg by m.v.

ØRBÆK - SVENDBORG LANDEVEJ 12
4-længet lystejendom med 3 tdl. jord

Kontantpris:	**2.150.000**	Bolig / kld. i m²:	235 / 10
Udbetaling:	**110.000**	Grundareal i m²:	17061
Brutto:	**16.833**	Opført:	1890
Netto:	**13.299**	Stuer / vær.:	2 / 6
Alternativ finansiering:			
Pauselån® F1:	13.225 / 10.443	**Sagsnr: 05108**	1- familieshus

4-længet nedl. landbrugsejendom i bindingsværk og stråtag naturskønt beligg. ca. 8 km. fra Nyborg by i mod Svendborg.

Vi kender vejen

Fl. Thomsen 40334440

Ole Errebo 40332860

Lis Hansen 65314440

Estate mæglerne
Ejendomscentret Østfyn
Tlf. 6531 4440

Estate® mæglerne

Statsaut. ejendomsmægler, Vestegade 2, 5800 Nyborg - 5800@estate-maeglerne.dk

www.estate-maeglerne.dk

VI ER FRIE OG UAFHÆNGIGE EJENDOMSMÆGLERE

Se alle boliger på www.premier.eu • Vi har »Solgt eller gratis«

Nyborg - Svalehøjvej

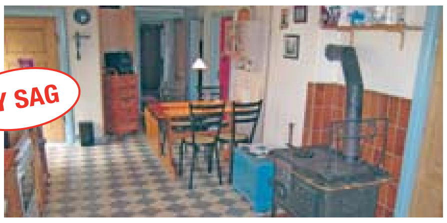

NY SAG

Særdeles velholdt gulmalet landvilla m. stråtag, beligg. lidt tilbagetrukket fra offentlig vej, m. udsigt over de åbne marker, men med en nabo indenfor synsvidde. Ca. 10 km til Nyborg. Renoveret, bl.a. er gulvene i køkken, bad og gildestue isolerede og m. gulvvarme. Ejd. indeh.: Bryggers m. fyr til brænde og oliefyr, vaskerum, gildestue (der nemt kan laves til vær.) m. gulvvarme og radiator. Mellemgang m. udg. til værksted. Stort køkken i massiv træ m. spiseplads og fadebur, flot badevær. m/brus, soveværelse., vær., vinkelopholdsstue, entré m. trappe til 1. sal: Stort uudnyttet rum med gode muligh. for indretning af vær. Stor dobbelt carport.

Bolig m²	146	Grund m²	4080
Stuer/værelser	1/3	Byg.år/omb.	1822/1996
Kontant	1.695.000	Udb.	85.000
Fast brutto	10.962	Fast netto	8.673

Ringe - Sdr. Højrupvejen

NY SAG

Mellemstor erhvervsejendom beliggende tæt ved Odense-motorvejssystemet. Ejendommen har tidligere været brugt af "Svansø Food" og er efterfølgende blevet udlejet til gode solide lejere. Årlig lejeindtægt kr. 223.000,-.
En ejendom med rigtig mange muligheder. Indeholder: Produktionslokaler, velfærdsrum, maskinrum med dampkedel. Kælder med kompressorer m.m.
Sukkersilo m.m. Stor lagerhal, i alt erhverv 1737 m².
lagerhal 239 m²
bolig 100 m² + kontor.

Bolig m²	100	Grund m²	4795
Stuer/værelser		Byg.år/omb.	
Kontant	2.775.000	Udb.	2.775.000
Fast brutto	1.217	Fast netto	1.217

Nyborg - Kogsbøllevej

Større gulstens landvilla med 1. sal, beliggende 3 km. fra Nyborg centrum med ca. 11/2 tdr land. Udhus (tidligere beboelse). Ejendommen er væsentligt ombygget i 1970 og senere moderniseret af den nuværende ejer. Indeholdende: Hall m/gæstetoilet, 2 børnevær. sovevær., badevær. m/kar, toilet, spisestue m/opg. til 1. salen, opholdstue. Stort ældre spisekøkken, fyrrum/vaskerum 1. salen med værelsesgang med 2 gode værelser, stor stue.
Udhus: Indrettet med køkken stuer, værelser m.m. skal istandsættes er ikke pt. godkendt til beboelse.

Bolig m²	208	Grund m²	7323
Stuer/værelser	3/5	Byg.år/omb.	1800/1970
Kontant	2.300.000	Udb.	115.000
Fast brutto	15.382	Fast netto	11.842

Nyborg - Gl. Vindingevej

ÅBENT HUS ONSDAG D. 23. JULI KL. 17.00-18.00

Spændende villa (som en del af et dobbelthus) opført i røde sten i 1989.
Ejendommen er beliggende i lukket vænge i udkanten af Nyborg.
Ejendommen indeh.: Vindfang, pænt lyst køkken med god spiseplads, god lys opholdsstue med trappe til 1. sal, flisebadeværelse med brus, soveværelse med hems og børneværelse.
1. sal: Dejligt stort rum som kan bruges som stue eller eventuelt værelse(r).
Til ejendommen hører egen carport.
Grunden er 363 kvm udlagt med græs og et godt redskabsskur.

Bolig m²	85	Grund m²	363
Stuer/værelser	1/3	Byg.år/omb.	1989
Kontant	1.375.000	Udb.	70.000
Fast brutto	8.827	Fast netto	7.056

Nyborg - Gl. Vindingevej

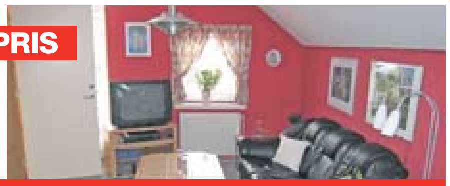

NY PRIS

ÅBENT HUS ONSDAG D. 23. JULI KL. 17.00-18.00

Særdeles velholdt ½ dobbelthus med carport. Ejendommen er beliggende i lukket vænge i udkanten af Nyborg. Ejendommen indeholder: Vindfang/udestue, pænt køkken med god spiseplads, badeværelse med brus, gæstetoilet. Opholdsstue med opgang til 1. sal, spisestue med opgang til 1. sal. 1. sal: børneværelse og soveværelse.
En god ejendom for den lille børnefamilie.
Ejendommen er beliggende i kort afstand til fjorden og Holckenhavn.

Bolig m²	94	Grund m²	282
Stuer/værelser	2/2	Byg.år/omb.	1989
Kontant	1.295.000	Udb.	65.000
Fast brutto	9.238	Fast netto	7.179

Årslev - Albanivej

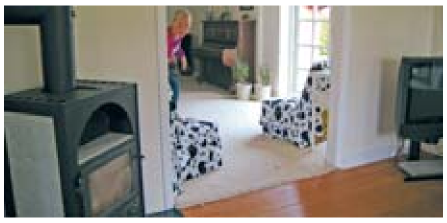

Gedigen murermestervilla opført i røde sten og med tegltag beliggende centralt i Nr. Lyndelse få kilometer udenfor Odense. Ejendommen indeholder: Entré med trappe til 1. sal, bryggers med naturgas, spisestue og 2 opholdsstuer med flotte trægulve, den ene stue med brændeovn, godt værelse. Tre trin op til toilet og bad og videre op til 1. sal der indeholder: Repos, soveværelse, stort værelse samt pulterrum/værelse.
Hele stueetagen har nyt el og nye vægge og lofter. Ejendommen har en dejlig ugenert og nem have.

Bolig m²	176	Grund m²	645
Stuer/værelser	3/3	Byg.år/omb.	1928
Kontant	1.550.000	Udb.	80.000
Fast brutto	10.545	Fast netto	8.261

Ørbæk - Ellingevej

Byggegrund med mange muligheder beliggende i Refsvindinge.
Grundstørrelse: 2.731 kvm. Tilladelse til 3 grunde eller 3 dobbelthuse.
Tilslutningsafgifter pr. grund:
Vand: Refsvindinge Vandværk kr. 12.500,-.
El: Energi Fyn kr. 15.125,-
Opvarmning: Naturgas Fyn kr. 8.750,-. Kloak kr. 24.400,-
Lokalplan 11.1 Refsvindinge er gældende og findes på Nyborg Kommune.
Størrelsen på ovenstående takster er uden garanti fra sælger eller dennes ejendomsmægler.

Kontant	550.000	Grund m²	2731

Ullerslev - Fasanvej

Stor grund med mange udnyttelsesmuligheder, beliggende i den østlige del af Ullerslev nær skole og gode indkøbsmuligheder. Grunden kan ikke udstykkes til flere grunde.
El og vand indlagt.
Naturgas i vejen.
På grunden ligger et ældre hus i meget dårlig stand.

Bolig m²	90	Grund m²	1614
Stuer/værelser	2/2	Byg.år/omb.	1955
Kontant	550.000	Udb.	30.000
Fast brutto	4.389	Fast netto	3.783

Se www.husavisen.dk 75 gode tilbud

Vi søger rækkehuse på Hirsevej, Risvej, Majsvej og Hjortevænget i Nyborg

Salget går strygende på Østfyn. Vi har købere til huse overalt.

Vil du deltage i rejse til Prag? Vi vurderer dit hus og du deltager i vores konkurrence

VI ER FRIE OG UAFHÆNGIGE EJENDOMSMÆGLERE

Se alle boliger på www.premier.eu • Vi har »Solgt eller gratis«

Nyborg - Ingolfsgade

Dejlig rødstens byejd. beligg. tæt ved Nyborg Havn, off. transportmulig., skole, børnehave m.m. Er inden for de seneste år moderniseret m. bl.a., nyt tag, gulve, køkken m.m. Indeh.: Indg., dejligt spisekøkken/alrum, oph.stue, bryggers, badevær. m. bademiljø og brus, vær., nedg. til kælder. 1. sal m. repos, 2 gode børnevær., sovevær. Udhus. Terrasse. Ejd. er udlejet.

Bolig m²	94	Grund m²	189
Stuer/værelser	0/0	Byg.år/omb.	1903/1959
Kontant	1.395.000	Udb.	70.000
Fast brutto	9.665	Fast netto	7.843

Ferritslev - Hemmegårdsvej

Dejlig rødstens villa tæt ved byen og ca. 10 km. fra Nyborg 4 vær. Indeholder: Entré, badeværelse med bruseniche, mellemgang, 2 værelser, soveværelse, opholdstue med dejligt åbent køkken.
Til lejemålet hører udhus. Ring og hør nærmere på tlf. 65 31 70 06 - Vi udlejer også 3-vær. lejligheder.

UDLEJNING

Ryslinge - Aaskovvej

Rummelig 1 plans villa med tegltag. Ejendommen der har stor garage og overdækket plads til haveredskaber er beliggende i roligt villakvarter i udkanten af Ryslinge. Velanlagt ugeneret have. Indeholder: Bryggers med nyere jordvarmeanlæg, badeværelse med bruseniche, stort soveværelse med skabe og 2 børneværelser Stort køkken/alrum, meget stor vinkelopholdsstue med træloft og udgang til flisebelagt terrasse med markise. Der er ca 900 meter til Ryslinge Friskole.

Bolig m²	144	Grund m²	880
Stuer/værelser	1/3	Byg.år/omb.	1968
Kontant	1.350.000	Udb.	70.000
Fast brutto	8.960	Fast netto	7.113

Gislev - Svinget

Moderniseret murstensvilla m. 1. sal. Beligg. tæt ved Gislev By m. dejlig garage på 53 kvm m. alu-hejseport samt carport/udhus på 39 kvm. Indeh.: Entré m/klinkegulv og trappe til 1. sal og udg. til garagen, fyrrum m. stokerfyr. Moderne køkken m/spiseplads. Badevær. m/brus, gæstetoilet. Stor vinkelopholdsstue m/udg. til stor udestue, sovevær. og børnevær. 1. sal: Stort vær. og meget stort opholdsrum (der kan indrettes til værelser.) Ca. 20 kvm af 1. salen er ikke udnyttet. Beligg. i lukket vænge i fredelige og rolige omg.og m. ca. 700 meter til indkøbsmuligheder, og 900 meter til skole. Villaen er ombygget og moderniseret i 1986 og 1998 og skal opleves indefra.

Bolig m²	196	Grund m²	1209
Stuer/værelser	1/4	Byg.år/omb.	1877/1998
Kontant	1.695.000	Udb.	85.000
Fast brutto	11.477	Fast netto	8.970

Ullerslev - Odensevej

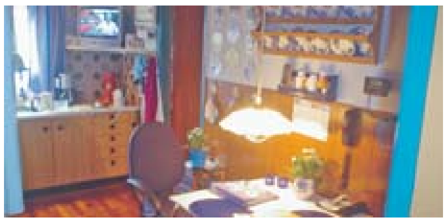

Dejlig velbeliggende gulstensvilla bygget i fire plan. Villaen, der er centralt beliggende i Ullerslev med kælder og garage med plads til værksted samt velanlagt have med havehus. Indeholder: Entre med vindfang, gang med skabe, gæsteværelse, gæstebadeværelse med bruseniche. Mellemgang med udgang til høj overdækket terrasse og lille trappe til soveafdeling. Opholdsstue, spisestue, spisekøkken, bryggers med nedgang til høj kælder. Soveafdeling med lækkert soveværelse med skabsvæg, værelse og badeværelse med kar. Kælder med vaskerum, hyggerum med barafsnit, udgang fra vaskerum til garage og værksted.

Bolig m²	145	Grund m²	354
Stuer/værelser	1/3	Byg.år/omb.	1946/1957
Kontant	1.095.000	Udb.	55.000
Fast brutto	7.418	Fast netto	6.143

Ullerslev - Svendborgvej

Meget velholdt 1 plans gulstensvilla centralt beliggende i Ullerslev nær gode indkøbsmuligheder, skole og idrætsplads. Ejendommen der har nyt tag fra 2002 og energivinduer og døre overalt indeholder:
Entre, 2 gode børneværelser, stort soveværelse, badeværelse med bruseniche og gulvvarme, bryggers med nyere klinkegulv og fliser samt fjernvarmeinstallation.
Nyere køkken/alrum med franske døre til stor opholdsstue med lille vinkel og udgang til sydvendt terrasse og haven med 2 drivhuse og en lille dam. Endvidere carport og stor garage med redskabsrum.

Bolig m²	128	Grund m²	764
Stuer/værelser	1/3	Byg.år/omb.	1965/1981
Kontant	1.650.000	Udb.	85.000
Fast brutto	10.469	Fast netto	8.307

Ullerslev - L. Kr. Larsensvej

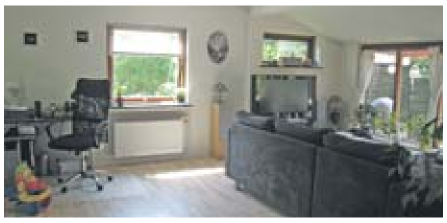

Moderniseret 1 plans villa med muret garage, udhus, tæt ved skole og idrætshal, indkøbsmuligheder, busforbindelse. Villaen der er opført i 1962 i gule sten er i år moderniseret med køkken, badeværelse, askegulve, lofter, vvs, døre m.m.
Indeholdende: Entré, soveværelse med skabe, børneværelse, lækkert badeværelse med bruseniche og bademiljø, opholdsstue med udgang til overdækket terrasse, hyggelig spisestue, flot Ikea køkken, bryggers Udhus på 25 kvm samt garage på 53 kvm. Velindrettet have med skyggefulde træer. Villaen er moderniseret i velvalgte materialer og farver

Bolig m²	82	Grund m²	790
Stuer/værelser	2/3	Byg.år/omb.	1962/1978
Kontant	1.195.000	Udb.	60.000
Fast brutto	7.955	Fast netto	6.329

Ullerslev - Rønningevej

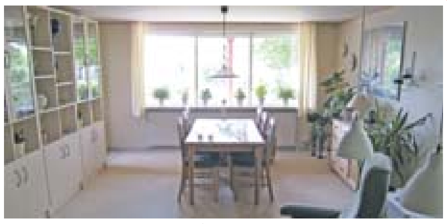

Velholdt 1½-plans gulstensvilla beliggende med udsigt over åbne marker i den hyggelige landsby Skellerup. Til ejendommen hører garage. Villaen indeholder: Entre med trappe til 1. sal, værelse/kontor, badeværelse med kar, køkken med god spiseplads, mellemgang med endnu et badeværelse med brus. Bryggers med med naturgasfyr fra 2004. Meget stor stue med nyere brændeovn og udgang til overdækket sydvendt terrasse. 1. Sal: Stor møblerbar repos, Stort soveværelse med udgang til svalegang, børneværelse.

Bolig m²	156	Grund m²	766
Stuer/værelser	1/3	Byg.år/omb.	1923/1973
Kontant	1.295.000	Udb.	65.000
Fast brutto	8.742	Fast netto	6.384

Langeskov - Rønninge Bygade

Meget charmerende og velholdt bindingsværkshus med stråtag beliggende i det eftertragtede Rønninge med kort afstand til gode indkøbsmuligheder, skole mv. i Langeskov og kort afstand til motorvejen. Ejendommen indeholder: entre med skab, godt soveværelse, stor vinkelopholdsstue (tidligere stue og værelse), køkken med en god spiseplads. ørneværelse, badeværelse, bryggers, fyrrum med oliefyr, viktualierum. Dejlig stor ugeneret grund med mange muligheder for den haveinteresserede, udsigt over markerne og åen. Frostfri "kælderrum" til opbevaring af kartofler. På ejendommen endvidere en god carport.

Bolig m²	108	Grund m²	1,123
Stuer/værelser	1/2	Byg.år/omb.	1777
Kontant	1.195.000	Udb.	65.000
Fast brutto	8.905	Fast netto	7.328

Vi har tag på huse

Ejendomskontoret Palle Reimer

Frisengårdsvej 97 · 5800 Nyborg · Tlf. 65 31 70 06 · Fax 65 31 70 07 · E-mail: preimer@mail.dk

www.preimer.eu & www.husavisen.dk

Per Thomsen
Statsaut.
ejd. mægler

Lis Madsen
Assistent

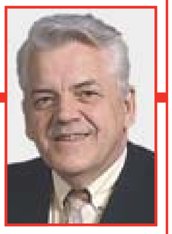

Palle Reimer
Statsaut.
ejd. mægler

EDC Langeskov

BOLIGCAFE ÅBEN UGENS 7 DAGE 10-20 !

edc.dk

LANGESKOV

VEDBENDVEJ 9, LANGESKOV

Totalmoderniseret, velholdt, velbygget villa på meget roligt lukket børnevenligt vænge i byes nordlige ende tæt på alle fac. og med hurtig adg. til bl.a. motorvej og Odense.

SAG 55501239

Bolig	123 m^2	Rum/værelser	4/3
Grund	738 m^2	Opført	1965
Pris./Udb.			**1.595.000/80.000**
Brt./Nt. v/Obligation			**11.445/9.014**
Alternativt finansieringsforslag:			
Brt./Nt. v/Afdragsfrit RTL1			8.390/6.581

MARSLEV

VEJRUPLUND 45, MARSLEV

Stor og velholdt villa i god kvalitet i børnevenligt lukket vænge med have stød. op til åbne marker kun 10 min. fra Od. C og nem og bekvem adgang til det fynske motorvejsnet.

SAG 55501420

Bolig	180 m^2	Rum/værelser	5/3
Grund	898 m^2	Opf./omb.	1969/99
Pris./Udb.			**1.795.000/90.000**
Brt./Nt. v/Obligation			**12.909/10.455**
Alternativt finansieringsforslag:			
Brt./Nt. v/Afdragsfrit RTL1			9.989/8.035

MARSLEV

VINKELVEJ 6, MARSLEV

Villa i den populære stil fra århundredeskiftet lige øst for Od. (under 10 min. til centrum). Stort værkst. på 187 kvm m. tagetage. Stort moderniseringspotentiale.

SAG 55501402

Bolig	131 m^2	Rum/værelser	5/3
Grund	823 m^2	Opført	1912
Pris./Udb.			**1.140.000/60.000**
Brt./Nt. v/Obligation			**7.986/6.379**
Alternativt finansieringsforslag:			
Brt./Nt. v/Afdragsfrit RTL1			6.068/4.800

NYBORG/KISSENDRUP

MALMOSE 1, KISSENDRUP

Delvist færdiggjort men beboelig projekt-ejendom i landsbyen Kissendrup mell. Nyborg og Kerteminde, 5 min. fra Storebæltskysten med dens fine badestrande.

SAG 55501396

Bo./kld.	195/10 m^2	Rum/værelser	8/7
Grund	1162 m^2	Opf./omb.	1882/59
Pris./Udb.			**1.350.000/70.000**
Brt./Nt. v/Obligation			**9.447/7.400**
Alternativt finansieringsforslag:			
Brt./Nt. v/Afdragsfrit RTL1			7.308/5.682

LANGESKOV

RØNNINGE BYGADE 38F, RØNNINGE

For dødsbo sælges ældre villa m. 1. sal og fuld kælder på forholdsvis stor grund med sydv. have. Villaen fremstår i mindre god stand med karakter af et "håndværkertilbud" med gode muligheder for en vellykket modernisering. Tilstandsrapport foreligger.

SAG 55501417

Bo./kld.	78/53 m^2	Rum/værelser	3/2
Grund	1000 m^2	Opf./omb.	1900/84
Pris./Udb.			**750.000/40.000**
Brt./Nt. v/Obligation			**6.206/5.029**
Alternativt finansieringsforslag:			
Brt./Nt. v/Afdragsfrit RTL1			4.590/3.806

LANGESKOV

VALMUEVÆNGET 1, LANGESKOV

Velh. villa i roligt kvt. m. sti til skole/børneh. Gåafst. til indkøb, off. transp. Nemt på motorv., 15 min. til Od. Super stue, udestue, 2 x bad, stor muret gar. Hurtig ovt. mulig.

SAG 55501379

Bolig	132 m^2	Rum/værelser	4/3
Grund	706 m^2	Opf./omb.	1972/87
Pris./Udb.			**1.695.000/85.000**
Brt./Nt. v/Obligation			**11.419/9.443**
Alternativt finansieringsforslag:			
Brt./Nt. v/Afdragsfrit RTL1			8.690/7.038

FERRITSLEV

BÆKKEVEJ 1E, FERRITSLEV

Dejlig stor villa, pragtfuld beliggenhed - tilbagetrukket ad lille lukket vænge nær åbent landskab men tæt på alt. For familien der ønsker plads til udfoldelse, ude som inde.

SAG 55501079

Bolig	165 m^2	Rum/værelser	6/5
Grund	867 m^2	Opført	1986
Pris./Udb.			**1.595.000/80.000**
Brt./Nt. v/Obligation			**11.160/9.051**
Alternativt finansieringsforslag:			
Brt./Nt. v/Afdragsfrit RTL1			8.346/6.785

LANGESKOV

RØNNINGEVEJ 9, LANGESKOV

Charm. villa eftertragtet beliggende m. kort, sikker vej til skole, sport m. v., tæt på godt indkøb, off. transp. m.v. Gennemmoderniseret, god opvarmet kælder. Nem sydv. have.

SAG 55501377

Bo./kld.	129/74 m^2	Rum/værelser	5/3
Grund	557 m^2	Opf./omb.	1934/98
Pris./Udb.			**1.795.000/90.000**
Brt./Nt. v/Obligation			**11.874/9.532**
Alternativt finansieringsforslag:			
Brt./Nt. v/Afdragsfrit RTL1			9.012/7.016

LANGESKOV

MELLEM MØLLEVEJ 4, LANGESKOV

Moderniseret, og velholdt landejd. m. super udhusbygn. lige øst for Langeskov m. udsigt over landskabet v. Vindinge Å. Tæt på alle fac. som skole/sport i byens østlige udkant.

SAG 55501350

Bolig	185 m^2	Rum/værelser	5/4
Grund	2660 m^2	Opf./omb.	1907/97
Pris./Udb.			**2.195.000/110.000**
Brt./Nt. v/Obligation			**14.497/11.562**
Alternativt finansieringsforslag:			
Brt./Nt. v/Afdragsfrit RTL1			10.752/8.321

ULLERSLEV

KIRSEBÆRHAVEN 101, ULLERSLEV

Fuldmuret kvalitets-villa fra '06 i etableret villakvt. på dejlig grund skrånende mod lille skov. Brug alene kræfter på anlæg af spændende have (det grove er gjort). Som nyt.

SAG 55501416

Bolig	176 m^2	Rum/værelser	5/4
Grund	1320 m^2	Opført	2006
Pris./Udb.			**2.995.000/150.000**
Brt./Nt. v/Obligation			**20.284/16.235**
Alternativt finansieringsforslag:			
Brt./Nt. v/Afdragsfrit RTL1			15.426/12.219

LANGESKOV

BAKKEGÅRDS ALLE 26, LANGESKOV

Næsten nyopført villa i den nordlige ende af nyudstykningen "Bakkegårds Alle", tættest på skole, haller og boldbaner. God og tidløs stil/indret. i bedste materialer.

SAG 55501366

Bolig	146 m^2	Rum/værelser	5/4
Grund	700 m^2	Opført	2006
Pris./Udb.			**2.595.000/130.000**
Brt./Nt. v/Obligation			**17.655/13.927**
Alternativt finansieringsforslag:			
Brt./Nt. v/Afdragsfrit RTL1			11.714/9.306

LANGESKOV

HENRIETTEVEJ 7, LANGESKOV

Flot totalmodern., meget centralt m. alle fac. nær ved. Overalt ung, moderne stil - lyst, indbyd. og lækkert - indflytningsklar og attraktiv for såvel børnefamilier som par uden børn.

SAG 55501167

Bo./kld.	131/12 m^2	Rum/værelser	4/3
Grund	489 m^2	Opf./omb.	1934/94
Pris./Udb.			**1.795.000/90.000**
Brt./Nt. v/Obligation			**11.685/9.418**
Alternativt finansieringsforslag:			
Brt./Nt. v/Afdragsfrit RTL1			8.617/6.775

LANGESKOV

GLAMBÆKVEJ 3, RØNNINGE

Børnefamilie-villa med god plads på lukket vænge lige syd for Langeskov med kort og trafiksikker vej til skole/sport m.v. ad stisystem. Bl.a. 3 store vær. og stort kontor.

SAG 55501409

Bolig	135 m^2	Rum/værelser	5/3
Grund	692 m^2	Opf./omb.	1971/84
Pris./Udb.			**1.095.000/55.000**
Brt./Nt. v/Obligation			**7.925/6.595**
Alternativt finansieringsforslag:			
Brt./Nt. v/Afdragsfrit RTL1			6.196/5.209

LANGESKOV

PILELUNDEN 26, LANGESKOV

Flot villa i lukket, børnevenligt vænge nær skole/børnehave. St.pl. bl.a. : lyst køkk. 3 vær., bad, stue, 1. sal m. sovevær., bad og stue. Carp./værkst. Beligg. op mod lille skov.

SAG 55501326

Bolig	165 m^2	Rum/værelser	6/4
Grund	748 m^2	Opf./omb.	1976/00
Pris./Udb.			**1.695.000/85.000**
Brt./Nt. v/Obligation			**12.929/10.087**
Alternativt finansieringsforslag:			
Brt./Nt. v/Afdragsfrit RTL1			9.034/7.162

ULLERSLEV

GEDSBERGVEJ 17, ULLERSLEV

Gedigen og velholdt landejd med små 5.000 m2 direkte i forlængelse af haven mod syd med Vindinge Å som som sydskel. De 139 m2 bolig og 48 m2 muret garage.

SAG 55501406

Bolig	139 m^2	Rum/værelser	5/3
Grund	4835 m^2	Opf./omb.	1943/85
Pris./Udb.			**1.475.000/75.000**
Brt./Nt. v/Obligation			**10.417/8.192**
Alternativt finansieringsforslag:			
Brt./Nt. v/Afdragsfrit RTL1			7.749/6.036

HERRESTED/MÅRE

MÅRE MØLLEVEJ 2, MÅRE

Økonomisk overkommelig børnefam.villa i meget rolige omgivelser. Villaen er muret/pudset og har fået renoveret bad og skiftet de fleste vinduer. Muret garage/udhus.

SAG 55501425

Bolig	100 m^2	Rum/værelser	4/3
Grund	735 m^2	Opført	1967
Pris./Udb.			**830.000/45.000**
Brt./Nt. v/Obligation			**6.606/5.128**
Alternativt finansieringsforslag:			
Brt./Nt. v/Afdragsfrit RTL1			5.092/3.955

LANGESKOV

ELLINGEVEJ 5, RØNNINGE

Unik ejd. med masser af plads ude og inde, ideel som bofællesskab, flerfamiliebolig, til plejebørn. Opført som to sep., forbundne bygn. Totalt ugeneret pool på 8x5 mtr.

SAG 55501163

Bolig	250 m^2	Rum/værelser	7/5
Grund	1379 m^2	Opf./omb.	1908/76
Pris./Udb.			**1.750.000/90.000**
Brt./Nt. v/Obligation			**12.719/10.192**
Alternativt finansieringsforslag:			
Brt./Nt. v/Afdragsfrit RTL1			8.821/7.164

LANGESKOV

GRØNVANGEN 133, LANGESKOV

Med et bebygget areal på 172 m2 u. samme tag i bunden af lukket, roligt vænge mod mark, tæt på skole m.v. finder De denne villa m. rigtig god, moderne planløsning: bl.a. dejligt lyst stort køkk/alrum, super muret carport med 2 gode disp. rum i boligkvalitet.

SAG 55501139

Bolig	122 m^2	Rum/værelser	5/4
Grund	605 m^2	Opført	1987
Pris./Udb.			**1.695.000/85.000**
Brt./Nt. v/Obligation			**12.715/9.956**
Alternativt finansieringsforslag:			
Brt./Nt. v/Afdragsfrit RTL1			8.104/6.578

AGEDRUP

LERHUSENE 3, 5330 MUNKEBO

Stor flot modern. landejd. belig. i Od's østl. udkant m. udsigt over landskabet, ugeneret nede ad lang flot indkørsel. Bl.a. stort køkk./alr., store vær, super integr. gar. m.v.

SAG 55501273

Bolig	228 m^2	Rum/værelser	6/5
Grund	2027 m^2	Opf./omb.	1977/03
Pris./Udb.			**2.995.000/150.000**
Brt./Nt. v/Obligation			**20.509/16.186**
Alternativt finansieringsforslag:			
Brt./Nt. v/Afdragsfrit RTL1			14.624/11.415

LANGESKOV

CLEMATISVÆNGET 5, LANGESKOV

Stor villa midt i byen. Tæt på skole og børnehave (ad stisystem), indkøb, og øvrige fac. Rummer en aktiv børnefamilie med gode lyse rum overalt. Muret carp./værk.

SAG 55501415

Bolig	198 m^2	Rum/værelser	6/4
Grund	819 m^2	Opf./omb.	1972/82
Pris./Udb.			**1.850.000/95.000**
Brt./Nt. v/Obligation			**13.463/10.858**
Alternativt finansieringsforslag:			
Brt./Nt. v/Afdragsfrit RTL1			10.440/8.354

FERRITSLEV

LODSKOVVEJ 4, FERRITSLEV

Attraktiv, velholdt landbrugsejd med dejligt jordstykke omkring bygningerne i Ferritslevs udkant - på landet, men tæt på skole, indkøb, idræt, kultur m.v.. Ideelt til heste.

SAG 55501296

Bo./kld.	131/21 m^2	Rum/værelser	5/4
Grund	35839 m^2	Opf./omb.	1925/60
Pris./Udb.			**2.795.000/140.000**
Brt./Nt. v/Obligation			**17.911/13.629**
Alternativt finansieringsforslag:			
Brt./Nt. v/Afdragsfrit RTL1			13.521/9.745

LANGESKOV

RØRJRUPVEJ 11 A, LANGESKOV

Velbygg., velholdt villa. God kælder, muret garage. Gedigent opført i gode materialer. Oprindelig stil. Stor vinkelstue - åbn. af køkk. oplagt i.f. m. modernisering. Tæt på alt.

SAG 55501331

Bo./kld.	100/64 m^2	Rum/værelser	4/3
Grund	615 m^2	Opført	1960
Pris./Udb.			**1.295.000/65.000**
Brt./Nt. v/Obligation			**8.674/7.078**
Alternativt finansieringsforslag:			
Brt./Nt. v/Afdragsfrit RTL1			6.837/5.402

Jernbanegade 31 H
5550 Langeskov

65 38 23 17

Autoriseret låneformidler for BRFkredit

EDC

Tilbagelænet enkelhed

Klassisk strandstol i ny fortolkning

En lille bøjle under sædet fungerer som en lås for sædet, når stolen er i brug, mens den er praktisk holder, når stolen bliver båret.

DESIGN: Den skabte kolossal opmærksomhed ved præsentationen og blev belønnet med designprisen på Formland-messen 2008 - og nu er den fremme på "hylderne" hos alle landets forhandlere.

Det drejer sig om Trip Traps nyfortolkning af den klassiske strandstol, der nu lanceres i en moderne, strømlinet og eksklusiv udgave. Nyheden hedder Lean og sætter i kraft af designet, funktionaliteten og kvalitetsudførelsen helt nye grænser for anvendeligheden. Den er således også ideel til eksempelvis koncerten, skovturen og bålpladsen.

Den nye Lean strandstol består af kun to dele og kan klappes sammen, så den stort set intet fylder.

Lean er designet af den danske designer Hans Sandgren Jakobsen.

Børn overhører røgalarmer

International forskning viser, at børn op til 16 år typisk ikke bliver vækket af en røgalarm

BRAND: Mange børn op til 16 år sover videre, når røgalarmen går i gang. Det er dokumenteret i udenlandske videnskabelige afhandlinger, og det har fået de amerikanske sikkerhedsmyndigheder til at gøre opmærksom på fænomenet.

Børnene registrerer lydene, men sorterer dem fra som irrelevante, og vågner derfor ikke.

I mange danske hjem sover børn og forældre i hver sin afdeling af boligen. Det betyder, at forældrene ikke altid vil kunne høre, hvis alarmen går i gang i børneafsnittet. Hvis børnene sover på første sal og forældrene i stuen, kan der være situationer, hvor forældrene ikke kan høre, at alarmen går hos børnene.

- Det er ny viden for os, og når vi forhører os hos relevante myndigheder, er der heller ingen, der er opmærksomme på problemet. Eftersom vi godkender de fleste røgalarmer herhjemme, føler vi os forpligtet til at rykke ud med den viden vi har, når den har en karakter som denne, siger Helga Møller, direktør i Dansk Varefakta Nævn (DVN).

Beredskabschef Knud Børge Møller, Hjørring, tager problemet alvorligt, men mener ikke, der er grund til panik. "Selvom mellem 60 og 80 danskere hvert år omkommer ved brand, så er der kun ganske få børn i mellem. Sidste år var der således ingen børn blandt de omkomne."

Beredskabschefen tilføjer, at han helt aktuelt har været ude til en brand, hvor ilden opstod om natten i børnenes soveafsnit, mens moderen sov et andet sted i huset.

- Lykkeligvis kom faderen hjem fra arbejde og opdagede branden, og alle fire børn blev reddet ud, fortæller Knud Børge Møller.

Hvis man vil sikre sig mod en opstået brand ved boligens børneafsnit, anbefaler Dansk Varefakta Nævn, at man anvender såkaldt serieforbundne røgalarmer. Det er alarmer, der er forbundne med hinanden enten trådløst eller med ledning og som alle udløses, hvis bare en af alarmerne registrerer røg.

Nogle børn vil vågne ved alarmen, men især mindre børn kan handle irrationelt, når de vækkes af en alarm og for eksempel finde på at gemme sig i et skab. Her anbefaler Knud Børge Møller, at forældre tager en snak med børnene om flugtveje og hensigtsmæssige reaktioner i tilfælde af brand.

Lydmålinger tyder på, at alarmsignalet fra røgalarmen kan ændres, så børn i højere grad vågner.

Det vil DVN nu undersøge nærmere.

Elisabeths Malerfirma A/S
Nymarksvej 99
5800 Nyborg
Tlf. 65 31 78 47
Tlf. 23 80 90 47
Fax: 65 31 78 68
Mail: E-maler@E-maler.dk
www.E-maler.dk
Male- og tapetarbejde
Farvesætning
Stafering og skabelon
Forgyldning og kalk
Salg af maling
kom ind i butikken eller
se www.E-maler.dk
Åbningstider:
Mandag-fredag kl. 15.00-17.00

Tømrermester Rudes Eftf.
Karsten Andersen
Lamdrupvej 4 . 5800 Nyborg . Tlf. 65 31 12 28
Døre og vinduer

Aut. Gas og VVS-installatør · Blikkenslager
A/S MAZANTI SMEDIE/VVS
Bjarne Matthiesen
65 35 21 76
Østervej 9 · 5540 Ullerslev
E-mail: mazanti@mazanti-smedie.dk
www.mazanti-smedie.dk

pm installation 65 98 14 96
Teleanlæg
Elektronik
El-installation
EL SALG & SERVICE
Hvidevarer
P&J El teknik 65 31 67 65
Antenne
Sikring
Måre Møllevej 10A · Måre · 5853 Ørbæk

SIGMA STUDIO
Winnie's Malerfirma / Farvehandel
Kreativ pakke til opfriskning af vægge indeholder:
3 borter, 2 L vægmaling i matchende farver og
ideer til hvordan du kan gøre
Winnie's Farvehandel
Bøjdenvej 4 · Nyborg · Tlf: 65 30 39 90

CMO Teknik ApS
VVS · BLIK
VENTILATION
v/ CHARLY HANSEN
OLE ANDERSEN
63 31 37 00
www.cmoteknik.dk

"Don Juan" hos Nyborg Sommeropera

Nyborg Slotskoncerter er i gang med at skaffe penge til opsætning af Mozarts opera i Nyborg allerede næste år

Af Peter Jensen

NYBORG: Nyborg Slotskoncerter bliver til næste år suppleret med lidt af et scoop.

Operaen Don Juan skal sættes op på Nyborg Teater i samarbejde med Den Fynske Opera.

Hvis alt går vel, ender det med 10-15 forestillinger i slutningen af juni og begyndelsen af juli.

Det bliver den tredje Mozart-opera i Nyborg. I 2002 var det Figaros Bryllup og i 2006 var det Tryllefløjten.

Denne gang går der kun tre år, inden den næste opera, fordi Den Nordiske Pianistkonkurrence skal afvikles i 2010. Konkurrencen afvikles hvert tredje år og blev sidst afviklet i Nyborg i 2007.

Kommunalt tilskud

Nyborg Slotskoncerter har netop ansøgt Nyborg Kommune om et tilskud på 250.000 kr. til opsætningen af Don Juan.

- Vi håber, kommunen vil være med, og derefter skal vi i gang med at søge forskellige kulturelle fonde. Det første, fondene kigger på, er, om kommunen er med, siger formanden for Nyborg Slotskoncerter, Poul Ove Juul.

Budgettet bliver på omkring halvanden million kroner.

Bestyrelsesformanden er dog fuld af fortrøstning.

- Vi har før mødt velvilje i flere fonde, blandt andet i Fionia Fond, som støtter store, fynske kulturelle projekter, og vi er sikker på, at vi har et godt projekt.

Mozart igen

Nyborg Slotskoncerter havde succes med de to foregående operaer, og derfor har man besluttet at fortsætte i Mozart-sporet.

- Nyborg Teater er helt unikt til operaforestillinger. Det er ikke for stort, og der er en fantastisk akustik, fortæller Poul Ove Juul begejstret.

Tryllefløjten med blandt andre Kurt Ravn blev en flot succes for Nyborg Sommeropera i 2006. Arkivfoto: Yilmaz Polat.

- Vi synes, det er vigtigt, at der sker noget i Nyborg, og til de to foregående forestillinger har vi set nyborgensere, der normalt ikke ville tænke på at gå til opera.

Desuden trækker opera folk til fra hele Danmark.

Når 20-mands orkestret til operaen er stillet op, er der plads til omkring 350 tilhørere, og Nyborg Slotskoncerter er ikke i tvivl om, at de 10-15 forestillinger kan sælges.

I 2006 blev Tryllefløjten flyttet til Odense efter opførelserne i Nyborg. Det kommer ikke til at ske denne gang.

- Det er vigtigt for os, at Don Juan kun opføres i Nyborg. Så kan vi forhåbentlig også lokke odenseanerne herud, siger koncertformanden, der samtidig lover, at det øvrige koncertprogram ikke vil blive skåret ned.

-Vi regner med at afvikle 10 sommerkoncerter ligesom i år. Og så kan det da være, at koncerter og opera kan have en positiv afsmittende virkning på hinanden.

En professionel hånd på sagen!

Håndværker- og servicenøglen

Malermester
Line Dreisig Hansen
Maleropgaver og farveplanlægning
For dig der sætter pris på godt håndværk
Her er kreativiteten og kvaliteten i højsæde.
Tlf.: 61 78 71 77
www.dreisighansen.dk

TØMRERFIRMAET
Kruse & Jørgensen ApS
RINGVEJ 6 · 5853 ØRBÆK · 65 33 14 29

STRANDHAUGE
Kran & Container ApS
Vi løfter opgaven
Kran og grab kørsel
Levering af grus og sten
Vognmandskørsel
Udlejning af container
Tlf. 3195 0261

LOKAL DEBAT!
Se Lokal Avisen Nyborg
hver uge

CH UDLEJNING
Maskiner & værktøj
Bygmestervej 4 - 5600 Faaborg - 62 61 78 70
Siøvej 3 - 5800 Nyborg - 65 31 17 78
Industrivej 1 - 5750 Ringe - 62 66 17 70
www.ch-udlejning.dk

Sommer
Havearbejde til såvel
private som virksomheder!
* GRÆSSÅNING
* VEDLIGEHOLDELSE
* STEN- og FLISEARBEJDE
N.P.A.
NYBORG PLANTE- &
ANLÆGSGARTNERI v/ Doris og Leif Jensen
NYMARKSVEJ 85 . TELF. 65 31 45 51 - 40 16 45 51

Udskiftning af termoruder
Priser fra kr. 1.325,- pr m² inkl. moms og mont.
Tømrermester
Rudes Eftf.
Karsten Andersen
Lamdrupvej 4 . 5800 Nyborg . Tlf. 65 31 12 28

DER MUSIK DU KENDER MUS
90,1
RADIO3
FynskeMedier

ANNONCETLF.:
63 31 21 00

VVS
Vindinge
v/ Ove Aadal
Naturgasinstallationer
Vand · Fjernvarme · Sanitet
Blikkenslagerarbejde
Teglgårdsvej 2B · Nyborg
20 97 25 65 · 65 31 25 64

Birkely
Anlægsgartner
Telefon 65 36 11 63
www.birkely.dk
Vi bygger grønt - med garanti

GULVAFSLIBNING
NM
22148382
NYBORG
• Parketgulve
• Dørtrin
• Lakering
• Olie
• Gulvafhøvling
• Sæbe-/ludbehandling
Uforbindende tilbud gives gerne.
Miljøvenlige produkter.
v/Novica Milutinovic
Tlf. 65 30 15 46

BRDR. RASMUSSEN ApS.
Murer- & Entreprenørforretning
Aut. kloakmester
Kloak TV
Assensvej 16 – 5853 Ørbæk
Tlf. 65 33 15 18 – 65 36 12 08
www.brdr-rasmussen.dk

Solskin redder jobbet

Lokalavisen ser på utraditionelle sommerferiejob - og vi starter hos Simon Salinas, som er livredder på Fyns Badestrand

Det vigtigste ved arbejdet som livredder er at sikre tryghed, mener Simon Salinas. Hidtil har han ikke været i vandet for at redde nogen. Foto: Erling Lundemann.

Af Nikolaj Stengade Schultz

SOMMERFERIEJOB: Tænk at være på stranden hver dag hele sommeren og så endda få penge for det. Det er tilfældet for Simon Salinas. Han bruger nemlig sin sommerferie som livredder, selvom det danske sommervejr ligger lidt af en dæmper på "baywatcch-effekten" ved jobbet.

- Jeg fik jobbet som livredder, fordi jeg kendte nogle, som anbefalede mig at tage livredderprøven, og så viste det sig at være et hyggeligt arbejde, der supplere SU'en godt fortæller Simon Salinas på 22 år, der nu for anden sommer arbejder som livredder.

Han bor til daglig i København hvor han studerer. Mens han snakker holder han hele tiden et vågent øje med de få badegæster, der har vovet sig ud på den forblæste strand.

Det er ikke hvem som helst der bliver sat til at vogte over de danske badestrande. Udover at være svømmetræner er Simon Salinas selv svømmer på højt niveau, og deltog for nylig i DM. Desuden har han været igennem et længerevarende udannelsesforløb, inden han kunne kalde sig livredder.

Tryghed vigtigst

-Jeg var selvfølgelig lidt usikker på hvordan man skulle gøre den allerførste gang på vagt, men på den anden side havde vi øvet alt på kurset så mange gange, siger Simon Salinas. Han har heldigvis aldrig haft brug for al sin træning, og så vidt han ved, har der heller ikke været brug nogen af de andre livreddere langs Danmarks kyst denne sommer.

- Vi skal selvfølgelig kunne yde førstehjælp, bjerge folk og behandler småskader, men det vigtigste er at skabe tryghed på stranden og oplyse om badesikkerhed, siger Simon Salinas og opridser for en sikkerheds skyld de to vigtigste baderåd: Lær at svømme og bad aldrig alene.

Regnen

Dagens anden regnbyge sætter ind, og de sidste barske badegæster må give op og forlader Fyns badestrand.

-Når det regner, og der ingen mennesker er på stranden, så der er virkelig ikke ret meget at lave, fortæller Simon Salinas, mens han redder tæpper og spiser digestive-kiks i ly for regnen i det stribede vagttårn.

- Men når solen skinner og der er mange mennesker, så er det virkelig verdens bedste sommerjob, siger han med et smil.

Simon Salinas er en meget øvet svømmer. Men han har også muligheden for at tage den hurtiggående motorbåd. Foto: Erling Lundemann.

Skibet var ladet med unge

Fulton anløb Nyborg med en last af nysgerrige unge fra hele verden

NYBORG: Nyborg fik i sidste uge besøg af en hel skudefuld unge fra det meste af verden.

Det var Lions Clubs ungdomsudveksling, der havde lejet den gamle Marstalskonnert "Fulton" og sejlede de unge på tur i de danske farvande - ikke mindst for at vise dem, hvad Danmark formår, når det gælder energi og miljø.

Vindmøllerne ved Samsø og solfangerne ved Marstal var nogle af målene, og i Nyborg fik de unge det lokale renseanlæg at se - ud over naturligvis slottet og voldene.

Det fortæller Leif Sørensen, der er ungdomsformand hos Lions i Nyborg.

Efter en travl dag i Nyborg stævnede Fulton ud og sejlede videre mod Svendborg.

De unge lytter under besøget på Nyborg Slot. Foto: Leif Sørensen

Minifestival i Ullerslev

Tyske Rosa atter på scenen til Rock'n Ravn

ULLERSLEV: Musik, fest og farver kommer til at strømme ud af haven på Nyborgvej 29 i Ullerslev på fredag, når Claus Andersen og hustru igen lægger have til Rock'n Ravn i baghaven.

Rock'n Ravn er ifølge Claus Andersen en god blanding af en open air-koncert og havefest med spisning. Igen i år spiller det tyske showband Rosa op, og det plejer at være med lys, røg og damp, det band går på scenen.

- Det er sjette eller syvende gang, Rosa kommer og spiller, og det er skide sjovt hver gang, siger Claus Andersen.

Inden Rosa underholder, spiller det lokale band Second Chance.

Som sædvanligt ved Rock'n Ravn så er der først spisning, og menuen i år står på svinekam, kartofler og salat, og som noget nyt vil der i år også blive budt på mavedans.

Hvis alt går vel, skal alle herlighederne foregå under åben himmel.

- Vi har lige kigget, og der er nu 72 procents sikkerhed for, det bliver godt vejr på fredag. Vi følger det nøje, siger Claus Andersen.

Billetter til Rock'n Ravn koster 150 kroner og kan bestilles hos Claus Andersen på telefon 40 87 11 25. Der er omkring 100 af de i alt 400 billetter tilbage

EJENDOMME

»Havnefronten Nyborg«

Nu udlejes de sidste 3 lejligheder

2 stk. 3 værelses lejligheder på 94 m² fra kr. 7.495,-
1 stk. 4 værelses lejligheder på 128 m² fra kr. 10.795,-

Der forefindes elevator i ejendommen.

For fremvisning kontakt

FOCUS ADVOKATER

Tlf. 40 61 37 45

LEJEBOLIGER

ATTRAKTIVE LEJLIGHEDER I NYBORG

2 vær på 52 kvm kr. 3.290,00+forbrug
2 vær på 59 kvm kr. 3.520,00+forbrug
3 vær på 74 kvm kt. 3.926,00+forbrug
3 vær på 85 kvm kr. 4.481,00+forbrug
Al henvendelse til 66 13 38 14

BENDIX EJENDOMME
LEJLIGHEDER OG ERHVERVSLEJEMÅL I:
- ODENSE
- KERTEMINDE
- NYBORG
- ASSENS

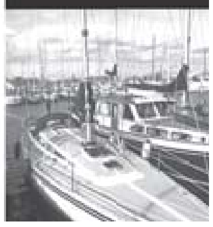

www.bendixejendomme.dk

LEJLIGHEDER

Ørbæk Pensionistboligforening

Afd.	Gade/vej	Vær.	m²	Leje	a/c varme	a/c vand	a/c el	TV-ant.	Indskud	Ledig
01	Buen 21, 5853 Ørbæk	2	60	3.425,-	635,-	0,-	0,-	0,-	13.700,-	01.08.08

Hvis à conto ydelse er kr. 0.- opkræves beløbet direkte ved forsyningsselskaberne.

Hvis der er nogen spørgsmål kan boligforeningen kontaktes på tlf.: 63 12 75 80.

Ansøgningen sendes til:

Ørbæk Pensionstboligforening V/ Boligkontoret Danmark, Sivlandvænget 27B, 5260 Odense S

senest den 28. juli 2008 kl. 12.00.

Antal personer samt alder bedes oplyst på ansøgningen.

Såfremt De ikke har fået svar på Deres ansøgning senest 14 dage efter ansøgningsfristens udløb, er lejligheden tildelt til anden side.

MELLEMGADE - NYBORG C!

I flot nyopført ejendom, få meter fra gågadenettet i Nyborg og det maritime miljø udlejes skønne 2 vær. Og 3 vær. lejligheder på henholdsvis 52 og 90 m² i ejendom med kun 4 lejemål.

Lejlighederne har en skøn entré med indbyggede skabe og klinkegulv med gulvvarme.

Lækkert nyt flisebadeværelse med bruseniche, combimaskine, håndklædetørre og gulvvarme.

Stor lys stue med flot nyt køkken med alt i hårde hvidevarer, herunder opvaskemaskine. Godt soveværelse. Fra stuen i de 3 vær. Lejligheder er der trappe til 1. salen, hvor der er stort soveværelse og godt børneværelse.

Der er flotte lakerede parketgulve.

Til lejemålene er der hørende 1 stk. skur samt fælles have belagt med fliser.

Leje pr. mdr. for de 2 vær. Lejligheder kr. 3.995,00 + varme kr. 300,00 + vand kr. 200,00 + antennebidrag.

Depositum kr. 11.985,00.

Forudbetalt leje kr. 7.990,00.

Leje pr. mdr. for de 3 vær. Lejligheder kr. Leje pr. mdr. kr. 6.375,00 + varme kr. 450,00 + vand kr. 200,00 + antennebidrag.

Depositum kr. 19.125,00.

Forudbetalt leje kr. 6.375,00.

Til indflytning 1. august 2008.

Såfremt ovenstående måtte have Deres interesse kontakt da venligst ROLF BARFOED A/S på tlf. 70 20 15 45 - mobil alle dage 29 62 38 20 eller på kal@rolf-barfoed.dk.

Se også vores ledige boliger på www.rolf-barfoed.dk!

ROLF BARFOED A/S

Administrationsselskab for Rolf Barfoed koncernen

Nedergade 35 - Postboks 167 - 5100 Odense C
Læs mere om ROLF BARFOED A/S på www.rolf-barfoed.dk

Udlejes - Sølystvej 17, 5800 Nyborg

Nyistandsat 2.-sals lejlighed 75 m² indeholdende køkken, soveværelse samt bad. Adgang til have, kælder samt eget udhus. Leje pr. md. kr. 4.250,00 + forbrug. Depositum 3 mdrs. leje + 1 mds. forudbetalt leje. Ledig 1. 9. 2008.

Henv. 2876 3634 - mail: annette@toxen.dk

Lejlighed i Ørbæk

4-vær lejlighed udlejes.
Kr. 4.400 + forbr. Dep. 3 md.
Tlf. 20 18 20 20

Lejlighed i Ørbæk

3-vær lejlighed udlejes.
Kr. 3.900 + forbr. Dep. 3 md.
Tlf. 20 18 20 20

Nyborg Frisengårdsvej

udlejes straks
2-vær. lejlighed på 46 kvm. i høj kælder.
Leje pr. md. kr. 2.600 + forbrug.
Depositum kr. 15.000.
Efter kl. 19, 27 20 91 51
28 10 32 73

Åparken

2-vær. lejlighed på 60 m² udlejes.
Husleje kr. 4200,- alt incl.
2 mdrs. depositum.
Indflytning efter aftale.
Henvendelse:
28 34 19 34

BILLETMÆRKE?

- enkelt og ligetil!

Når en annonce er indrykket under billetmærke-nummer, er det fordi annoncøren ønsker at være anonym.

Vi kan ikke give yderligere oplysninger end den tekst der står i annoncen.

Derfor skal du skrive din ansøgning til:

Lokal Avisen Nyborg
Nørrevoldgade 58 . 5800 Nyborg

- så sender vi dit brev videre til annoncøren (naturligvis uåbnet).
- eller sende svar på e-mail: lan@fyens.dk.
Husk altid at angive billetmærke-nummer.

LOKALER

Kene

ERHVERVSLEJEMÅL

www.kene.dk Telefon 7020 2465

DØDSFALD

Ørbæk Begravelsesforretning

Assensvej 40, 5853 Ørbæk
Telefon 65 33 12 20
v/ Jørgen Christiansen
Ordner alt vedrørende begravelse og bisættelse

Danske Bedemænd

NYBORG BEGRAVELSESFORRETNING

v/Annette og Ulrik Grundahl
SLOTSGADE 27
5800 NYBORG

65 31 01 71

- svarer altid

Vi ordner alt vedrørende begravelse og bisættelse. Aftaler træffes gerne i Deres hjem.

Danske Bedemænd

†

Min kære mand, vor gode far, svigerfar og farfar

Christian Aaby

er gået bort.
Nyborg, den 11. juli 2008.

Ella Aaby,
Poul og Mogens,
Gitte og Annika,
Kasper, Kristian, Thomas, Sarah og Maria.

Bisættelsen har fundet sted.

Tak for venlig deltagelse.

REDAKTIONENS E-MAIL:

red-lan@fyens.dk

KIRKETIDER

Den Danske Folkekirke

Søndag 27. juli 2008

Nyborg	Kl. 8.30	Mette Grymer
Nyborg	Kl. 10.00	Hans B. Simonsen
Hjulby	Kl. 10.00	Mette Grymer
Avnslev	Kl. 9.30	Kristina Løvenstrøm
Bovense	-	
Vindinge	Kl. 10.30	
Kullerup	-	
Flødstrup	Kl. 10.00	
Ullerslev	-	
Ørbæk	Kl. 10.15	
Refsvindinge	Kl. 9.00	
Ellested	-	
Herrested	Kl. 9.00	
Søllinge	Kl. 10.30	
Hellerup	-	
Langå	Kl. 14.00	Friis Møller
Øksendrup	-	
Svindinge	-	
Rønninge	Kl. 10.00	Irene Lindegaard, kirkekaffe
Rolfsted	-	
Skellerup	Lukket	
Ellinge	Kl. 9.00	Søren Holm
Frørup	Kl. 11.00	
Tårup	Kl. 9.30	

Nyborg Katolske Kirke:
Højmesse lørdag kl. 15.30

Indre Mission:
Hver onsdag kl. 19.30,
undtagen den 1. onsdag i måneden.

Jehovas Vidner:
Søndag kl. 10.30
Tirsdag kl. 19.00
Torsdag kl. 15.00

Adventkirken:
Lørdag kl. 9.30: Bibelstudium
Lørdag kl. 10.40: Gudstjeneste

Frelsens Hær:

I øvrigt henvises til kirkebladene.

TAKSIGELSER

HJERTELIG TAK
for venlig deltagelse og for de mange smukke blomster og kranse ved
Gunnar Hansens
bisættelse
Jytta, Brian og Kenneth

HJERTELIG TAK
for venlig deltagelse og for de mange smukke blomster ved min kone
Jonna Johansens
bisættelse.
Ivan

LOKAL DEBAT!
Se LokalAvisen Nyborg hver uge

EFTERLYSNING

Efterlysning
Vi savner vores dejlige kat Felix, som er forsvundet fra vores hjem i Sofienbergparken den 23. maj.
Den er blå/mørkegrå og øretatoveret: Ysdo86.
Vi savner ham meget og håber, der er en, der har set ham.
Henvendelse: 26 41 19 37 eller 21 91 08 61

KLINIKKER

BLOND-HYPNOSE
Røgfri - stress - angst o.m.a.
2833 4394

PSYKOTERAPI
Er du stresset/udbrændt?
Er der krise i parforholdet?
Har du konflikter på jobbet?
Bærer du på en sorg i hjertet?
Syntes du livet er en kamp?
Følelsesmæssige problemer?
Brug for nye handlemuligheder og opbygge dine ressourcer?
www.gitte-krohn.dk
Psykoterapeut **Gitte Krohn**
Tlf. 66 14 21 61

ANNONCETLF.: 63 31 21 00

Lise-Lotte Juel
Psykoterapeut - imagoterapeut
Individuel- og parterapi.
Medlem af Psykoterapeut Foreningen med mange års erfaring
Lægehuset
Nyenstad 31, 1. sal, 5800 Nyborg
tlf. 40 31 80 99, dgl. 17-18

- Er du udbrændt eller stresset?
- Har du et misbrug?
- Føler du dig deprimeret?
- Har du problemer med din partner?
- Bærer du på en sorg?
- Er der familie- og/eller børneproblemer?

Første time er gratis

Psykoterapeut
Annethe Zøss Rasmussen
Sundhedscentret Solhøj · Vinkelvej 15D · Nyborg
Tlf. 40 20 80 25
www.psykoterapeut-nyborg.dk

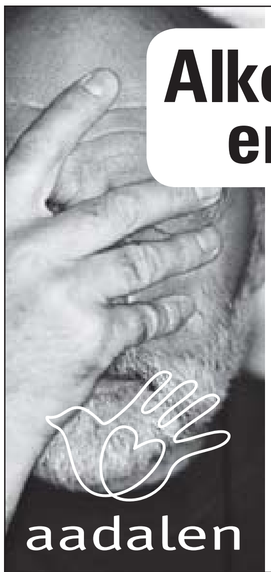

Alkoholisme er ingen skam
– men det er en skam ikke at gøre noget ved den.
aadalen er et professionelt behandlingstilbud til alkoholikere. Kontakt os anonymt og uforpligtende, hvis du er interesseret i at høre mere.
Gl. Kolding Landevej 20 · 7100 Vejle
Døgntelefon: 70 20 24 88
aa-dalen@mail.dk · www.aa-dalen.dk
aadalen

FERIELUKNINGER

Klinikken har lukket p.g.a ferie fra torsdag den 3 juli til fredag den 25. juli.
(begge dage inkl.)
Klinik for Fysioterapi
Baggersgade 7 b
tlf. 65 31 00 47
mellem kl. 9 og 11

FERIELUKKET
Elisabeths Malerfirma A/S
og malerudsalget (butikken) holder lukket fra og med fredag d. 18. juli til og med fredag d. 1. aug. 2008.
Elisabeths Malerfirma A/S
Nymarksvej 99
5800 Nyborg
Tlf. 65 31 78 47
Tlf. 23 80 90 47
Fax: 65 31 78 68
Mail: E-maler@E-maler.dk
www.E-maler.dk

LÆSERBREVE OG ANDRE INDLÆG
modtages meget gerne på e-mail.
Redaktionens e-mail:
red-lan@fyens.dk

Ferielukket
Fra 28. juli til 18. juli, begge dage incl.
Salon Toften
Bytoften 18, Skellerup, 5540 Ullerslev

FERIELUKKET
fra lørdag den 26. juli til lørdag den 9. august, begge dage inkl.
JEG ØNSKER ALLE MINE KUNDER EN GOD SOMMER
SALON TRONNE
v/ VIVI LAURITSEN
Frisengårdsvej 120 · 5800 Nyborg
Tidsbestilling: 65 31 76 51

CARSTEN PEDERSEN
AUTOMOBILER
CITROËN NYBORG
- Værksted
- Reservedele
- Administration

Ferielukket i uge 31
Salgsafdelingen er åben med masser af gode tilbud
Hverdag kl. 9.00-17.00
Citroën NYBORG
Falstervej 14, 5800 Nyborg • 65 31 41 60 • www.citroennyborg.dk

ANNONCETLF.: 63 31 21 00

HÅNDVÆRKERE

BYG DANSK MED POLSKE HÅNDVÆRKERE!
byg garanti
www.byggaranti.dk
- Totalrenovering /malerarbejde / til- og ombygninger
- Brolægning af indkørsler, terrasser m.m.
- Udlejning af mandskab indenfor alle brancher

Tlf. 31 23 21 06 · www.ekservice.dk

Lindab
På et glat tag har mos og alger ikke mange chancer
Nyt tag direkte oven på det gamle? Kontakt din lokale Lindab*Topline* expert – her får du professionel rådgivning og montage.
Ullerslev Tømrerforretning
Svendborgvej 6 . 5540 Ullerslev
Tlf. 65351127 . Bil 40164100
Fax. 65353555
www.ullt.dk
Lindab*Topline* experten
TØMRER - SNEDKER - GLAS
Se mere på: www.ullt.dk

REDAKTIONENS E-MAIL:
red-lan@fyens.dk

JOB TILBYDES

Chauffør søges
til trækker med tip-trailer/løstrailer.
Henvendelse til Niels på tlf. 40 45 28 34.
Tårup Vognmandsforretning ApS - 65 37 14 34

Nyborg KOMMUNE

Ledige jobs

Praktisk/pædagogisk medhjælper

På Borgeskovskolen er en stilling som praktisk/pædagogisk medhjælper for en pige i 2. klasse ledig. Pigen har rygmarvsbrok.

Stillingen indebærer hjælp til toiletbesøg, hjælp i forbindelse med skift fra kørestol til kørestol, samt hjælp med skoletaske, bøger og papirer. Ansøgere skal være indstillet på, at den praktiske del vil fylde betydeligt mere end den pædagogiske del.

Stillingen er på 30 timer ugentlig.

Arbejdstiden placeres fortrinsvis i skoletiden. Resten i skolens SFO-tid.

Ansøgere skal være indstillet på at indgå i et tæt samarbejde med skolens ansatte i både skoledel og SFO. Man skal ligeledes være indstillet på et tæt forældresamarbejde.

Løn efter gældende overenskomst.

Ansøgningsfristen sættes til tirsdag den 5. august 2008 med snarlig tiltræden derefter.

Samtaler forventes gennemført ultimo uge 32.
Ansøgninger sendes til
Skoleinspektør
Benny Stougaard-Nielsen
Borgeskovskolen
Ringvej 1
5800 Nyborg.

se mere på **nyborg.dk**

Tjen en "GOD HUND" i timen ved at bringe aviser ud!

Fyens Stiftstidende og de øvrige morgenaviser skal ud hver dag.
Vi mangler morgenfriske omdelere flere steder på Fyn.
Din alder skal være mellem 13 og 80 år.
Avisomdelingen starter kl. 06.00.
Vore avisruter er på ca. 1 time og lønnen er ifølge overenskomst.
Har du tid og lyst er det muligt at få flere avisruter og større indtjening.

Netop nu mangler vi bude i følgende områder:

Nyborg (04504)
Mandag-fredag i området: Østerøvej m.m. (ca. 88 aviser)

Nyborg (04528)
Mandag-fredag i området: Grævlingevænget m.m. (ca. 94 aviser)

Nyborg (04550)
Mandag-fredag i området: Karensvej m.m. (ca. 63 aviser)

Nyborg (04570)
Mandag-fredag i området: Vester Voldgade m.m. (ca. 75 aviser)

Nyborg (04573)
Lørdag-søndag i området: Pæonvænget m.m. (ca. 80 aviser)

Aunslev (04077)
Lørdag-søndag i området: Gillestofte m.m. (ca. 37 aviser)

Nordenhuse (64068)
Ledigt distrikt lørdag-søndag. (ca. 61 aviser)

Sulkendrup (64075)
Ledig distrikt lørdag-søndag. (ca. 23 aviser)

Rejstrup (64088)
Ledigt distrikt lørdag-søndag. (ca. 50 aviser)

Holckenhavn (04563)
Ledigt distrikt lørdag-søndag. (ca. 90 aviser)

Ullerslev (04411)
Lørdag-søndag i området: Højvænget m.m. (ca. 40 aviser)

Tårup/Frørup (04080)
Mandag-fredag i området: Svinget m.m. (ca. 43 aviser)

Ørbæk (04311)
Lørdag-søndag i området: Nyborgvej m.m. (ca. 46 aviser)

Ørbæk (04309)
Lørdag-søndag i området: Assensvej, Lærkevej, Spurvevej m.m.(ca. 60 aviser)

Kontakt os på den direkte telefonlinie 65 45 56 45
mandag –fredag mellem kl. 8.30 og 15.00.
Du kan også sende en mail til:
distribution@fyens.dk

Fyens Distribution
- et Fyens Stiftstidende datterselskab

REDAKTIONENS E-MAIL:

red-lan@fyens.dk

HUS OG HAVE

Mand & bil
Din mand i arbejdstøj
Oprydning ✓
Vedligeholdelse ✓
Havearbejde ✓
117 andre ting... ✓
Ring 30241113
Eller besøg mandogbil.dk

FORSKELLIGT KØBES

Dødsboer
Flytterester købes
L.P. Antik
Tlf. 20 11 11 62

FORSKELLIGT SÆLGES

Fischer's Antik
www.fischer-antik.dk
Opkøber/afhenter dødsboer,antikke/ designermøbler, sølv, malerier, Kgl. porcelæn m.m. Næsten alt har interesse.
Henv. Søren Lundsvej 12, Horne
Træffes hele ugen på 20 46 05 67

KÆMPE INDENDØRS LOPPEMARKED OG KRÆMMERMARKED
Søndag d. 27/7 kl.10-16.
3500 m² fyldt med spændende ting og sager. Dødsboer købes. Stort udvalg af brugte møbler.
Vi ses hos
Kirkeby Gamle Mejeri
Assensvej 13, Stenstrup. Caféen er åben. 40 kræmmere. Tlf. 22 21 31 06

LOKAL DEBAT!
Se LokalAvisen Nyborg hver uge

KØRESKOLER

Gitte & Tom
Holdstart d. 20. august
Køreskole
Dronningensvej 12 • 5800 Nyborg
Mobil: 4019 3443 • 4037 7744
Bil · Generhverver
Kontrollerende

UNDERVISNING

Hvalpe/hundetræning
Lær at samarbejde med din hund
Starter onsdag d. 6/8 og finder sted i udkanten af Rynkeby
Tilmelding sker på tlf. 22574997 hos Kristina Jensen.

www.dalumuc.dk

Vil du i gang med en uddannelse som...

Kok
Smørrebrødsjomfru
Cater
Ernæringsassistent
Detailslagter
Delikatesseassistent
Bager
Konditor
Tjener

Vi tilbyder særlige forløb for elever med gymnasial baggrund!

Så kom og hør nærmere tirsdag den 29. juli kl. 17.00, på Landbrugsvej 55, 5260 Odense S.

DALUM UDDANNELSES CENTER
COLLEGE OF FOOD AND TECHNOLOGY

Vælg uddannelse som
VVS/blikkenslager
Næste hold begynder den 4. august 2008

VVS/blikkenslager
- Ventilationsarbejde, tag og facader
- Moderne teknologi og styring
- Vand-, varme- og gasinstallationer
- Energibevidsthed, kreativitet og selvstændighed

Yderligere oplysninger
Ring til vejledningscentret
på telefon 6312 6627

Læs mere på www.ots.dk

Uddannelsen varer 4 år

OTS
ODENSE TEKNISKE SKOLE

LÅN OG VÆRDIPAPIRER

LÅN YDES
Lån til huskøb samt boliglån i fast ejendom. Lån til indfrielse af gammel gæld. RKI/udlæg ingen hindring. Hurtig ekspedition
Nemt lån - små afdrag
Henv. D.R.A. Finans
Tlf. 4091 8488/6617 1115
email: dra66@worldonline.dk

KØRSEL OG FLYTNING

NYBORG FLYTTEFORRETNING
&
TRANSPORT APS
Tlf. 65 31 65 40
Flytning og kurérkørsel - ind- og udland
Flytning privat og erhverv
Opmagasinering - Lagerhotel

www.fyensbilletten.dk

Kommende arrangementer

Alle priser er inkl. gebyr!

25/7: Blue Hawaii, inkl. spisning, dessert og dans, Kauslunde Kro ...... kr. 198,-
Kun dans (kl. 21:00-02:00) ...... kr. 100,-

25-26/7: Ærø Single Folk Festival 2008
inkl. spisning, Søby Skole ...... kr.. 177,-

1/8: 4-mands orkestret Le Gabs, inkl. spisning, dessert og dans, Kauslunde Kro ...... kr. 198,-
Kun dans (kl. 21:00-02:00) ...... kr. 100,-

2/8: Operacafé ved Jesper Buhl, Helnæs Gl. Præstegaard ...... kr. 167,-
Medlemmer af foreningen ...... kr. 117,-

8/8: Matchpoint, inkl. spisning, dessert og dans, Kauslunde Kro ... kr. 198,-
Kun dans (kl. 21:00-02:00) ...... kr. 100,-

14-17/8: Trold kan tæmmes, Glorup Gods ...... kr.. 90,-

15/8: Happy Time, inkl. spisning, dessert og dans, Kauslunde Kro .. kr. 198,-
Kun dans (kl. 21:00-02:00) ...... kr. 100,-

16/8: Bjarne Andersen fra Las Vegas, Heden Forsamlingshus, Ringe ...... kr. 150,-

17/8: Nordisk Musik, sang og piano, Helnæs Gl. Præstegaard ...... kr. 167,-
Medlemmer af foreningen ...... kr. 117,-

22/8: Tonight, 5-mands orkester, inkl. spisning, dessert og dans, Kauslunde Kro ...... kr. 198,-
Kun dans (kl. 21:00-02:00) ...... kr. 100,-

24/8: Swingende slotskoncert med Stig Rossen m.fl., Hindsgavl Slot, pris indtil 8/8 ...... kr. 125,-
Klub Fyn pris indtil 8/8 ...... kr. 110,-
Pris efter 8/8 (ingen mulighed for Klub Fyn rabat efter 8/8).... kr. 165,-
Børn u. 15 år har gratis adgang iflg. med voksne.
Max 4 billetter pr. klub Fyn kort.

29/8: Kandis, inkl. spisning, dessert og dans, Kauslunde Kro ...... kr. 248,-
Kun dans (kl. 21:00-02:00) ...... kr. 150,-

29/8: MNEMIC, Tobaksgaarden ...... kr. 120,-
Medlem af Tobaksgaarden ...... kr. 80,-

30/8: Jorge Degas Trio, Helnæs Gl. Præstegaard ...... kr. 167,-
Medlemmer af foreningen ...... kr. 117,-

5/9: 4-mands orkestret Le Gabs, inkl. spisning, dessert og dans, Kauslunde Kro ...... kr. 198,-
Kun dans (kl. 21:00-02:00) ...... kr. 100,-

6/9: Odense 60er Rock, Telt på Dyrskuepladsen i Odense, inkl. æggekage ...... kr. 450,-
Ekskl. æggekage ...... kr. 375,-

11/9: Headbangers Ball + Mercenary m.fl., Posten ...... kr. 160,-

11/9: Foredrag med Lone Hertz, vedr. hjertet m.m., Tobaksgaarden kr. 100,-

12/9: 4-mands orkestret Jan + Sunnyboys, inkl. spisning, dessert og dans, Kauslunde Kro ...... kr. 198,-
Kun dans ...... kr. 100,-

13/9: Robbin Thompson (USA), Tobaksgaarden ...... kr. 150,-
Medlemmer af Tobaksgaarden ...... kr. 110,-

19/9: Blue Hawaii, inkl. spisning, dessert og dans, Kauslunde Kro .. kr. 198,-
Kun dans ...... kr. 100,-

26/9: Tailors, inkl. spisning, dessert og dans, Kauslunde Kro ...... kr. 198,-
Kun dans ...... kr. 100,-

3/10: Tonight, 5-mands orkester, inkl. spisning, dessert og dans, Kauslunde Kro ...... kr. 198,-
Kun dans ...... kr. 100,-

9/10: Christian Søgaard Trio, Holm's Restaurant, inkl. spisning ...... kr. 357,-

10/10: Bjørn & Okay, inkl. spisning, dessert og dans, Kauslunde Kro kr. 198,-
Kun dans ...... kr. 100,-

17/10: Happy Time, inkl. spisning, dessert og dans, Kauslunde Kro .. kr. 198,-
Kun dans ...... kr. 100,-

24/10: Julefrokost med Bounty, inkl. spisning, dessert og dans, Kauslunde Kro ...... kr. 198,-
Kun dans (adgang fra kl. 21) ...... kr. 100,-

31/10: Julefrokost med 4Tunez, inkl. spisning, dessert og dans, Kauslunde Kro ...... kr. 198,-
Kun dans (adgang fra kl. 21) ...... kr. 100,-

7/11: Julefrokost med Le Gabs, inkl. spisning, dessert og dans, Kauslunde Kro ...... kr. 198,-
Kun dans (adgang fra kl. 21) ...... kr. 100,-

14/11: Julefrokost med Bjørn & Okay, inkl. spisning, dessert og dans, Kauslunde Kro ...... kr. 198,-
Kun dans (adgang fra kl. 21) ...... kr. 100,-

15/11: Julefrokost med Grannys, inkl. spisning, dessert og dans, Kauslunde Kro ...... kr. 198,-
Kun dans (adgang fra kl. 21) ...... kr. 100,-

21/11: Julefrokost med Sir Henry, inkl. spisning, dessert og dans, Kauslunde Kro ...... kr. 198,-
Kun dans (adgang fra kl. 21) ...... kr. 100,-

22/11: Julefrokost med Happy Time, inkl. spisning, dessert og dans, Kauslunde Kro ...... kr. 198,-
Kun dans (adgang fra kl. 21) ...... kr. 100,-

28/11: Julefrokost med Jan & Sunnyboys, inkl. spisning, dessert og dans, Kauslunde Kro ...... kr. 198,-
Kun dans (adgang fra kl. 21) ...... kr. 100,-

29/11: Julefrokost med Grannys, inkl. spisning, dessert og dans, Kauslunde Kro ...... kr. 198,-
Kun dans (adgang fra kl. 21) ...... kr. 100,-

5/12: Julefrokost med 4Tunez, inkl. spisning, dessert og dans, Kauslunde Kro ...... kr. 198,-
Kun dans (adgang fra kl. 21) ...... kr. 100,-

6/12: Julefrokost med Grannys, inkl. spisning, dessert og dans, Kauslunde Kro ...... kr. 198,-
Kun dans (adgang fra kl. 21) ...... kr. 100,-

12/12: Julefrokost med Bounty, inkl. spisning, dessert og dans, Kauslunde Kro ...... kr. 198,-
Kun dans (adgang fra kl. 21) ...... kr. 100,-

Tilmeld dit arrangement

Sælg også billetter til dine arrangementer via Fyensbilletten.
Ring og hør om alle fordelene.

Kontakt Janni Smidt Boje
Tlf. 65 45 54 01 • E-mail: jsm@fynskemedier.dk

13/12: Julefrokost med Happy Time, inkl. spisning, dessert og dans, Kauslunde Kro ...... kr. 198,-
Kun dans (adgang fra kl. 21) ...... kr. 100,-

19/12: Julefrokost med Kandis, inkl. spisning, dessert og dans, Kauslunde Kro ...... kr. 248,-
Kun dans (adgang fra kl. 21) ...... kr. 100,-

31/12: Stor nytårsfest, inkl. velkomstdriknk, buffet, dessert og dans ...... kr. 498,-

ALLE PRISER ER INKL. GEBYR • DER TAGES FORBEHOLD FOR EVT. TRYKFEJL I ANNONCEN
Medlemsbilletter til Tobaksgaardens arrangementer kan kun købes ved forevisning af medlemskort, og derfor ikke bestilles via internettet.
Billetter med Klub Fyn-rabat kan kun købes ved forevisning af medlemskort, og derfor ikke bestilles via internettet.

ASSENS
Assens Turistbureau
Tobaksgaarden 7.
Telefon 64 71 20 31
Hverdage kl. 11.00-16.00

Fyens Stiftstidende/Lokalavisen Assens,
Østergade 78,
Telefon 65 45 54 54
Hverdage kl. 9-16

KERTEMINDE
Fyens Stiftstidende, Strandgade 1B
Telefon 65 32 19 45
Hverdage kl. 10.00-14.00

NYBORG
Fyens Stiftstidende,
Nørrevoldgade 58
Telefon 63 31 21 30
Hverdage kl. 8.30-15.00

FAABORG
Faaborg Turistbureau
Banegårdspladsen 2 A
Telefon 62 61 07 07
Hverdage kl. 10.00-16.00
Lørdag kl. 10.00-13.00

Fyns Amts Avis
Østergade 22
Telefon 62 61 00 22
Hverdage kl. 9.00-16.00

MIDDELFART
Fyens Stiftstidende, Havnegade 41
Telefon 63 41 13 03
Hverdage kl. 8.30-16.00

Middelfart Turistbureau, KulturØen
Havnegade 8A
Telefon 64 41 17 88
Hverdage kl. 9.00-17.00
Lørdag kl. 9.00-12.00

ODENSE C
Fyens Stiftstidende, Banegårdspladsen
Telefon 63 12 13 14
Mandag-torsdag kl. 8.00-17.00
Fredag kl. 8.00-16.00

Moby Disc, Skt. Knuds Kirkestræde 2A
Telefon 66 14 41 48
Mandag-torsdag kl. 10.00-17.30
Fredag kl. 10.00-19.00
Lørdag kl. 10.00-15.00

Danbillet, Overgade 12
Telefon 66 14 01 10
Mandag-fredag kl. 10.00-17.30
Lørdag kl. 10.00-14.00

BOGENSE
Fyens Stiftstidende, Østergade 14
Telefon 64 82 19 00
Hverdage kl. 10.00-14.00

RINGE
Fyens Stiftstidende, Østergade 19
Telefon 62 62 13 30
Hverdage kl. 8.30-16.00

ÆRØ
Fyns Amts Avis
Vestergade 36
Telefon 62 52 10 14
Mandag-fredag kl. 10.00-14.00

RUDKØBING
Fyns Amts Avis
Ørstedsgade 18
Telefon 62 51 10 40
Mange-torsdag kl. 8.00-16.00
Fredag kl. 8.00-15.30

SVENDBORG
Fyns Amts Avis
Sct. Nicolai Gade 3
Telefon 62 21 46 21
Mandag-torsdag kl. 8.00-16.00
Fredag kl. 8.00-15.30

Sydfyns Turistbureau
Centrumspladsen 4
Telefon 62 21 09 80
Hverdage kl. 9.30-17.00
Lørdag kl. 9.30-12.30

BEMÆRK: Hvis billetter skal afhentes i Faaborg, Svendborg, Rudkøbing eller på Ærø skal de bestilles på det salgssted, hvor de ønskes afhentet! Se venligst telefonnummer under salgsstederne.

fyn.dk

Tlf. 63 12 13 14 · Telefonen er åben mandag-torsdag kl. 8.30-16.00 · Fredag kl. 8.30-15.00
Du kan også købe billetten direkte på www.fyn.dk.

HØKASSEN

Gratis.
Fliser 20x40 cm kan afhentes gratis. Ca. 11 m2. Ligger Egernvænget 122.
Tlf.: 27 81 21 87

Købes
Har du en gammel Petromaxlampe og en stor blæselampe, så ring venligst til Peder.
29 27 08 30

Privat loppemarked
Lørdag den 26/7 og søndag den 27/7 kl. 10-16. Kragelundvej 20, Herrested

ANNONCETLF.: 63 31 21 00

HØKASSEN

MEN HUSK:
Annoncen skal være fra private til private.
Der må ikke handles med levende dyr eller ting til over 1000 kr.
Udfyld kuponen med annoncens tekst (max. 15 ord incl. navn, adresse og tlf.nr.) og vedlæg 25 kr. kontant eller i check.

Annoncetekst: Skriv tydeligt: Med blokbogstaver eller på maskine

KUPON

Annonceindlevering: Mandag senest kl. 10.00

BLANDEDE

GENBRUGS MARKED

Stort marked i Kertemindehallen
Enggade 19, 5300 Kerteminde

Alt i genbrug sælges fra ca.50 stande med samlerobjekter, retro, antikviteter, dukkehuse og diverse loppefund.

Entre 25,-
Børn gratis

Søndag den 27 Juli
Kl. 10.00 - 16.00

Yderligere info. 28 49 22 32

MUSIK OG UNDERHOLDNING

PARTY TIME
LEJ EN
www.partytimejukebox.dk
70 25 25 73
JUKEBOX
- VI HENTER OG BRINGER GRATIS

Danmarks billigste
FunFest
70266663 - Funfest.dk

Alt til festen
Jukeboks - Softice - Slushice - Service - DJ's - Rodeotyr - Kostumer - Temafest - Borde & Stole - Telte - Popcorn - Isbar - Fadølsanlæg - Karaoke - Candyfloss - Sumodrager - pølsevogne ... og meget mere. Ring og hør nærmere.

Danmarks billigste jukeboks
FunFest
70266663 - Funfest.dk

Danmarks billigste jukeboks
fra kr. 1.250.-
Lej den hos www.funfest.dk
tlf. 70 26 66 63

BANKOSPIL

Spillegilde i Skåruphallen
SØNDAG kl. 18.45 i lige uger
OPVARMNINGSSPIL KL. 18.30
KUN KONTANTGEVINSTER
BUSSERNE KØRER SOM SÆDVANLIGT!
PULJE 1. HALVLEG KR. 4.000,- • PULJE 2. HALVLEG 2.200,-
Skårup I.F. VENNERNE

REJSER OG UDFLUGTER

5-DAGES BUSTUR TIL POLEN
10/9 - 14/9 - 2008
incl. halvpension og udflugter, kun 2375 kr.
Kontakt **VIBSES REJSER** 6530 1424 - 2683 1424

UDFLUGTER/REJSER

16/8	Ledreborg Slotskoncert	
	Klub Fyn medlem	725,-
	Ikke Klub Fyn medlem	775,-
29/8	Vadehavsøen Mandø	440,-
31/8	Landesgartenschau i Schleswig	598,-
7-10/10	Oplev Rømø - Sydslesvig	2635,-

INDKØBSTURE
Fleggaard: 1. + 3. tirsdag og torsdag i måneden .... kr. 80,-

Kontortid: Mandag-fredag: 8-16.00

NYBORG REJSER
TLF. 65 31 13 69 · ADELGADE 3
5800 NYBORG · FAX 65 30 12 34
www.nyborg-rejser.dk

Denne annonce koster kun kr. 166,40 + moms

Kontakt annonceafdelingen på tlf. 63 31 21 00

FORLYSTELSER

NYBORG VOLDSPIL 2008
LLOYD WEBBER/RICE
EVITA
31. juli til 17. august 2008

Billetsalg:
Nyborg Voldspil, Torvet 12, Nyborg
Tlf. 65 31 64 44
E-mail: billet@nyborgvoldspil.dk
www.nyborgvoldspil.dk
Eller:
www.billetnet.dk
BILLETNET

SE DETTE VANVITTIGE FEST-TILBUD
Vi kan nu præsentere endnu mere spændende nye retter af bl.a. ØKOLOGISKE RÅVARER og LÆSØ-SALT. Forbedringer af retter og sammensætninger. Prøv f.eks.:
3 RETTERS FESTBUFFET: MED FORRET, BUFFET OG DESSERT FOR KUN 99,50
STOR SOMMER-BUFFET: 6 slags kød og 6 slags tilbehør KUN 99,50
Priser er i kr. pr. kuv., min. 10 kuv., excl. lev.
kokken&jomfruen
Tlf. 70 10 70 11 Bestil på www.kokkenogjomfruen.dk

NYBORG SLOTSKONCERTER 2008
Nyborg Slot, Riddersalen
Søndag d. 27. juli kl. 19.30

EDUARD SJOMIN, klaver (Rusland)
Ved denne koncert spilles værker af Debussy og Chopin.
Entré: 100 kr.

Billetsalg (forsalgsgebyr 13,- kr.):
Nyborg Turistbureau, Torvet 9, 5800 Nyborg, tlf. 6531 0280
Man-fre 9.00-17.00, lør 9.30-14.00.
Bestilling senest 4 dage før koncert. Ved indgangen fra kl. 18.45
www.nyborgbillet.dk
www.nyborgslotskoncerter.dk

Nyborg KINO 1+2
Dolby Digital & DTS Digital
Vægtergade . Tlf. 65 31 08 88

Internetbestilling
www.nyborgkino.dk
SÆRFORESTILLINGER ARRANGERES!
PERSONLIG KONTAKT: TELF. 40 31 84 11

UGE 30 (21/7 - 26/7)
Ma.-tir. 18.00, 20.00, on.-sø. 18.00, fr.-sø. +16.00
Kung Fu Panda
Ma.-to. kl. 18.00, 20.00, fr.-søn. kl. 16.00, 18.00:
Hancock
Kl. 20.00 (Fra den 23/7):
The Dark knight
Kl. 20.00 (Fra den 25/7):
Mama Mia

UGE 31 (28/7 - 3/8)
Ma.-tor. kl. 18.00, fre.-søn. kl. 14.00-16.00
Kung Fu Panda
Kl. 20.00:
The Dark knight
Kl. 18.00:
Mama Mia
Kl. 20.00:
Hancock
Kl. 14.00, 16.00, 18.00 (Fra den 1/8):
Dig og mig

Billetkontoret åbner ½ time før forestillingen

LokalAvisen Nyborg

NØRREVOLDGADE 58 · 5800 NYBORG
TLF. 63 31 21 00 · FAX 65 30 13 25
www.lokalavisennyborg.dk
Åbent mandag-fredag kl. 8.30-16.00
Lørdag lukket

E-mail annoncer: lan@fynskemedier.dk
E-mail redaktion: red-lan@fyens.dk

LokalAvisen Nyborg udgives af Fynske Medier P/S der bl.a. også udgiver Kerteminde UgeAvis, LokalAvisen Assens/Højfyn, Melfar Posten, Midtfyns Posten, Områdeavisen Nordfyn, Ugeavisen Faaborg/Vestfyns Avis, Ugeavisen Odense, Ugeavisen Svendborg og Ugeavisen Øboen, Medlem af De Lokale Ugeaviser

Udebliver avisen: Ring 62 22 22 22

Søren Hansen
Salgsleder
Mobil: 23 40 43 74
E-mail: shan@fynskemedier.dk

Jakob Haugaard Christiansen
Journalist

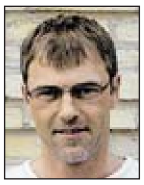
Jan Løvbjerg
Salgskonsulent
E-mail: jloe@fynskemedier.dk

Preben Christiansen
Salgskonsulent
E-mail: pchr@fynskemedier.dk

Pernille Madsen
Salgskonsulent
E-mail: pma@fynskemedier.dk

Anja Refsborg
Salgssekretær
E-mail: anre@fynskemedier.dk

Sonja Skals
Salgssekretær
E-mail: ssk@fynskemedier.dk

LokalAvisen Nyborg udsendes gratis hver tirsdag til samtlige husstande i Nyborg, Ullerslev, Ørbæk, Langeskov, Ferritslev, Herrested, Frørup og Hesselager.

Distribueret oplag iflg. Dansk Oplagskontrol: 20.031 eksemplarer.

Erhvervsmæssig affotografering af bladets redaktionelle tekst og annoncer er ikke tilladt. Bladet påtager sig intet ansvar som følge af fejl i tekst og annoncer.

INDLEVERINGSTID: Korrekturannoncer: Onsdag kl. 12.00.
Øvrige tekstsideannoncer: Torsdag kl. 12.00.
Rubrikannoncer: Mandag kl. 10.00.
Færdigt materiale: Fredag kl. 12.00.
Redaktionelle Indlæg: Fredag kl. 14.00.
Læserbreve må maksimalt være på 400 ord og meget gerne mindre.

UDGIVER: Fynske Medier P/S
DIREKTION: Poul Erik Andersen, Adm. direktør
Per Westergaard, Ansvarsh. redaktør
TRYK: Fynske Mediers Trykkeri

Julimenu på Skærven

Forret: Filet af unghane på croutonsalat m. hindbærvinaigre.
Hovedret: Menieurstegt rødtunge m. dildkartofler og sommergrønt
Dessert: Meloncocktail m. Moscato d'Asti

Menu: | Seniormenu: Mindre portioner
2-retter kr. 258,- | 2 retter kr. 198,-
3-retter kr. 298,- | 3 retter kr. 258,-

Stegte ål m. hjemmelavet agurkesalat
Vælg mellem stuvede eller hvide kartofler m. persillesovs. Minimum 2 pers.
Pr. pers. ad libitium.......................... kr. 238,-
Seniorportion.................................... kr. 208,-

Bestil bord på tlf. 6531 5050 - eller se menuer på: www.restaurantskaerven.dk

Restaurant Skærven
Hjejlevej 101 · 5800 Nyborg
Tlf. 65 31 50 50

Sommerbuffet ...på stranden

28. juni – 17. august fra kl. 17.30 – 21.30

Oplev en gastronomisk sommer på Nyborg Strand

Mandag – Tysk aften • Tirsdag – Sydamerikansk aften
Onsdag – Spansk aften • Torsdag – Fransk aften
Fredag – Italiensk aften • Lørdag – Skandinavisk aften
Søndag – Dansk aften

Pris pr. couvert kr. 183,-

Tidlig sulten...? Mellem kl. 17.30 - 19.00 kr. 163,-
Bordet skal dog være ledigt igen kl. 19.00.

Børnemenu kr. 65,-

Bordbestilling Restaurant Panorama tlf. +45 65 15 05 20

Best Western NYBORG STRAND® Hotel og Restaurant

Hele Danmarks mødested.

Østerøvej 2 · 5800 Nyborg · Tlf. +45 65 31 31 31 · www.nyborgstrand.dk

LÆSERBREVE OG ANDRE INDLÆG
modtages meget gerne på e-mail.

Redaktionens e-mail:
red-lan@fyens.dk

REDAKTIONENS E-MAIL:

red-lan@fyens.dk

Nyborgs BAGEL SHOP
Frokost på vejen? Prøv en bagel!
Åbningstider: Mandag-fredag kl. 10.00-17.00 Lørdag kl. 10.00-14.00
The Bagel-Shop Take Away
Vægtergade 12 - Nyborg - Tlf. 35 12 15 05

POMONA PIZZA & CAFÉ
Gågaden Kongegade 22
Tlf. 65 31 20 10
Åbent: Man-tors. 11-21 . Fre -lør 11-22 . Søndag 12-21

PRONTO PIZZA
Pizzabrød 40,- • Pizza 50,- • Familiepizza fra 140,-
Dronningensvej 2 - Nyborg - Tlf. 65 31 20 20
Åben fra 12-22 hele sommeren

Lauses Grill & Pølser
Bestilling på tlf. 23 61 36 53
Åbent: Man-lør. kl. 8.00-22.00
Søn.- og helligdage kl. 10.00-22.00
Lauses Grill & Pølser
Vesterhavnen 1
5800 Nyborg
www.lause.dk

FAST FOOD NYBORG

TULIP
Åbent alle ugens dage fra kl. 11-22
TimeOut – Mere end klassisk Fast Food
TULIP TIME OUT
VESTERGADE 35B - NYBORG
TLF. 65 31 79 99

PIZZA AL CAPONE
Strandvejen 14 - Nyborg - Tlf. 65 31 31 29
www.alcapone.just-eat.dk
& VIDEO HOLLYWOOD
Dronningensvej 9 - Nyborg - Tlf. 65 31 00 77
2 alm. pizza + 1 premiere-film 120 kr.
Gælder kun mandag, tirsdag samt onsdag kun ved afhentning

Canton-Grill
Alt i grillmad, Kinesisk og thaimad
Mad ud af huset
(Halv pris ifh. til andre steder)
Hovedgaden 34. 5853 Ørbæk
Tlf. 65372121 · Mobil 26336331

NYBORGS BEDSTE PIZZAER
Finder du hos Pappas
Her sætter vi pris på service og kvalitet!
Hurtig levering lige til døren.
Bestil på tlf. 6531 6969 eller på www.pappas1.just-eat.dk
Udbringningstider: Kl. 16.30-21.30
PAPPA'S PIZZARIA
Korsgade 10 • 5800 Nyborg
Tlf. 6531 6969

PAPPA'S PIZZERIA
Korsgade 10 · 5800 Nyborg
Tlf.: 65 31 69 69
TILBUD 3 stk. Pitabrød (husets brød) med kebab eller kylling + 1,5 liter sodavand 115,-
TILBUD 2 stk. Pizza (1, 2, 3, 4, 9, 10, 11, 15, 17) + 1,5 liter sodavand 120,-
TILBUD Familie pizza (1, 2, 3, 4, 9, 10, 11, 15, 17) + 1,5 liter sodavand 130,-
Tilbudene gælder kun mandag-torsdag - oplys venligst dette ved bestilling!
BESTIL ONLINE

MØBELUDSALG I ØRBÆK

3+2 PERS. SOFA
Kasse model med brede firkantede armlæn.
Monteret med brun-meleret stof.
FØR 10.755,-
NU 7.495,-

3+2 PERS. TREMMESOFA
Monteret med brun okselæder.
Stel i massiv sæbebehandlet bøgetræ.
FØR 27.175,-
NU 16.995,-

STILSTUE i høj kvalitet.
3 + 2 pers. sofa monteret med mønstret stof på sæde- og ryghynder.
Kappe og stel er monteret med ensfarvet lyst stof.
FØR 28.510,-
NU 18.495,-

LÆDERSTOL INKL. SKAMMEL
Hvilestol m. sæde- og rygregulering.
Monteret med sort læder overalt.
FØR 6.995,-
NU 5.495,-
TA 2 SÆT FOR 9.900,-

SOFA MED CHAISELONG
Monteret med sort okselæder.
FØR 22.565,-
NU 17.495,-

3 + 2 PERS. SOFA
Monteret med kraftig microfiber.
Synlige tremmegavle i oliebehandlet egetræ.
FØR 18.655,-
NU 11.995,-

SKÆNK
Ubehandlet egetræ.
Længde 185 cm
FØR 8.498,-
NU 6.995,-

SPISEBORD INKL. 6 STOLE.
Massivt sæbebehandlet bøgetræ. Stole med tremmeryg og polstrede sæder.
FØR 16.322,-
NU 9.995,-

SPISEBORD INKL. 6 STOLE
i massiv lakeret bøg.
Bord med synkronudtræk og magasin til 2 tillægsplader.
Stole med tremmeryg samt polstrede sæder.
FØR 15.770,-
NU 11.995,-

SPISEBORD INKL. 6 STOLE
Bord med magasin og udtræk til 3 tillægsplader.
Stole med høj polstret ryg og sæde.
Sættet er i sæbebehandlet bøgetræ.
FØR 27.967,-
NU 21.995,-

LÆDERSTOL INKL. SKAMMEL
Stol med høj ryg og god siddecomfort.
Har trinløs sæde- og rygregulering.
Monteret med læder, der fås i mange farver.
FØR 9.145,-
NU 6.500,-
TA 2 SÆT FOR 12.000,-

KOMPLET ELEVATIONSSENG
180 x 200 cm. Best. af elevationsbunde med 2 motorer og 28 lameller hvoraf 5 er justerbare. Vendbar madras med 263 stk. zoneinddelte pocketfjedre pr. m^2, topmadras med 40 mm latex, meder og madrasbremser. 15 års garanti.
FØR 16.260,-
NU 9.995,-

15 års garanti.

15 års garanti.

KOMPLET ELEVATIONSSÆT
180 x 200 cm.
Består af 2 stk. elbunde med 28 lameller samt nakke-, ryg- og benløft. Vendbar madras med 498 stk. multipocket fjedre pr. m^2 fast affjedring. Topmadras med 25 mm tyk celcius kerne (Trykaflastende skum).
Meder og madrasbremser. 15 års garanti.
FØR 19.194,-
NU 11.995,-

15 års garanti.

KOMPLET ELEVATIONSSENG
180 x 200 cm
Best. af elbund med 28 lameller der har nakke-, ryg- og benløft. Madras med 498 stk. 5-zonede pocketfjedre pr. m2. Fast affjedring. Topmadras med 40 mm tyk latexkerne, meder og madrasholder. 15 års garanti.
FØR 19.790,-
NU 13.995,-

ÅBNINGSTIDER: Mandag/tirsdag/onsdag: 9.00-17.30 · Torsdag: 9.00-18.00 · Fredag: 9.00-19.00 · Lørdag: 9.00-13.00

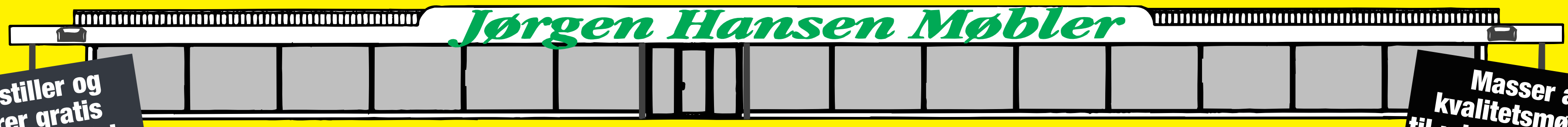

Vi opstiller og leverer gratis over hele landet.

Masser af kvalitetsmøbler til udsalgspriser!!!!

V/LARS HANSEN · RINGVEJ 2 · 5853 ØRBÆK · TLF. 65 33 11 47 · FAX 65 33 24 47
www.joergenhansenmoebler.dk